



Familia: Solanaceae.
Nombre común: Pimentero.

SOLANUM LIDDII SUNDING

Pequeno arbusto que alcanza normalmente el metro de altura y que posee espinas en el tronco y ramas. Las hojas son verde grisáceas, las flores liliáceas y los frutos esféricos, carnosos, de color anaranjado cuando maduran.

Aunque puede encontrarse en laderas coluviales, generalmente se desarrolla en zonas con escaso suelo, en fisuras. Se halla integrada en los matorrales xéricos en las zonas potenciales de los sabinars entrando en contacto con el cardonal.

Considerada durante bastante tiempo como una especie en peligro de extinción (E) ha visto variar su grado de vulnerabilidad (V) gracias al descubrimiento de nuevas localidades todas ellas al SE de la isla de Gran Canaria de donde es endémica. Las amenazas más directas para su supervivencia se deben a la alteración del medio y al pastoreo. Es un arbusto altamente decorativo apto para ser utilizado como planta de jardinería.

Descubierta en el año 1965, fue dada a conocer para la ciencia en 1966.

Esta especie se encuentra incluida en el anexo II de la Orden de 20 de febrero de 1991, sobre protección de especies de la flora vascular de la Comunidad Autónoma de Canarias (B.O.C. Nº 35, Lunes 18 de marzo 1991).

Foto y texto: Julio Rodrigo
Jardín Botánico "Viera y Clavijo"
Excmo. Cabildo Insular de Gran Canaria

COMO CONSEGUIR MONEDA EXTRANJERA SIN SALIR DE CASA

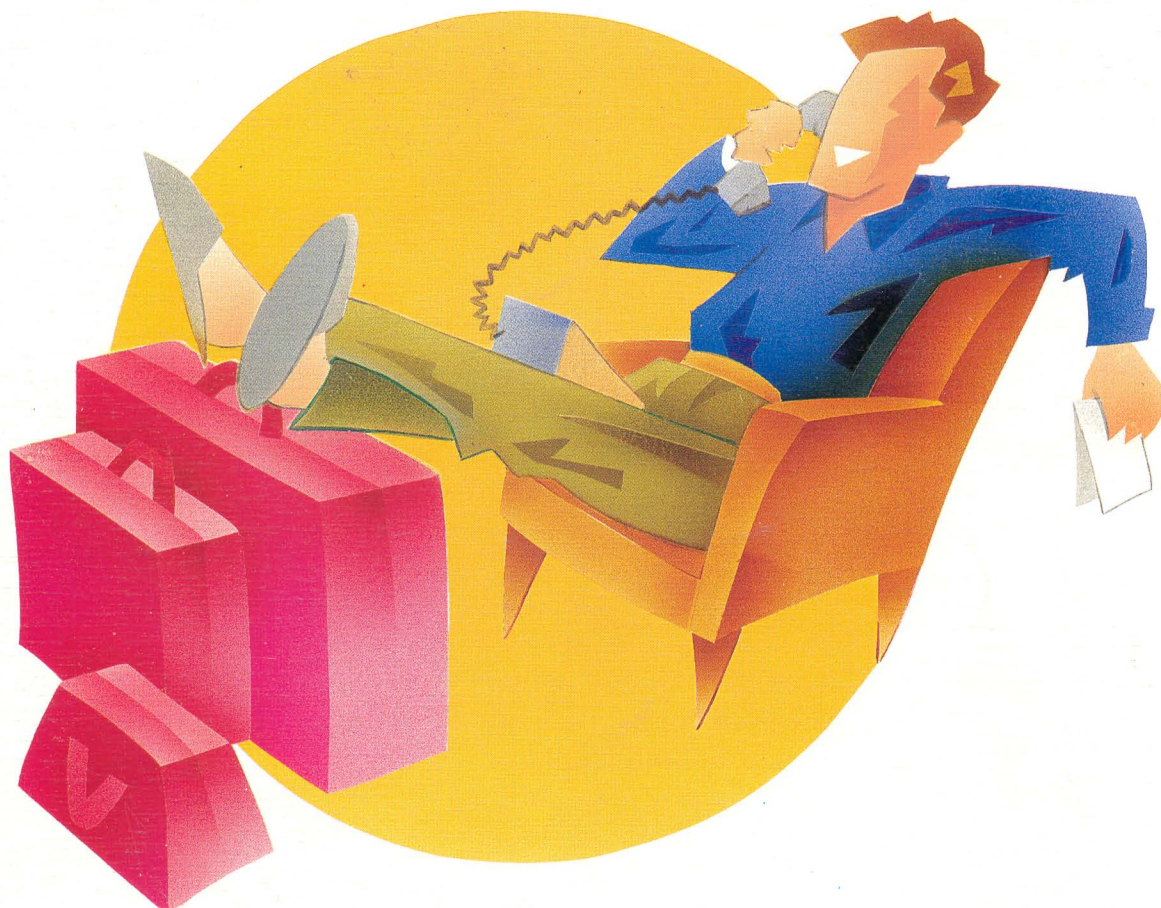

BSB Canarias

NUEVO SERVICIO VENTA DE MONEDA EXTRANJERA POR TELEFONO

- Ahora, conseguir billetes extranjeros y cheques de viaje ya no es problema.
- Para tu comodidad, lo puedes hacer por teléfono, sin moverte de casa o lugar de trabajo.
- Marca el 44 22 11 de Las Palmas y pídenos las divisas que necesites.
- Especialmente en Dólares, La Caja dispone de importantes reservas.
- Podrás recogerlas en cualquier oficina de La Caja. Donde tú nos digas.
- Si además nos llamas antes de las 10, dispondrás de tus divisas al día siguiente por la mañana. En 24 horas.
- Cambia pesetas por teléfono. La Caja siempre da más.

T L F . (9 2 8) 4 4 2 2 1 1