



Centro de Educación Especial (Monte Coello)

# LA OBRA SOCIAL DIRECTA DE LA CAJA

CENTRO DE ORIENTACION PSICOPEDAGOGICO  
COLEGIO "EL TOSCON"  
CENTRO DE MONTE COELLO  
COLEGIO "LOMO BLANCO"  
CLINICA NEUROLOGICA "SAGRADA FAMILIA"  
TALLERES DE INICIACION PROFESIONAL ESPECIAL  
DIVISION DE ASISTENCIA A LA FORMACION  
PARVULARIO ZARATE  
CLUB JUBILADOS  
RESIDENCIA "INAGUA"

La Obra Social Directa de la Caja Insular de Ahorros de Gran Canaria puede ser dividida en cuatro grandes grupos:

- A). Programa de Acción Integral en pro del deficiente mental: D.A.S.
- B). Potenciación del factor humano. Ayuda a la Investigación. División de Asistencia a la Formación: D.A.F.
- C). Potenciación del factor humano. Realidades concretas.
- D). Protección a la Tercera Edad.

Dentro de las distintas Obras Sociales que la Caja Insular de Ahorros de Gran Canaria realiza, cumpliendo al máximo con una de las más concretas finalidades de la Institución, se cuentan aquellas dedicadas al tratamiento, educa-



# PROGRAMA DE ACCION INTEGRAL PRO DEL DEFICIENTE MENTAL

ción y posterior integración en la sociedad del deficiente mental. La atención hacia el subnormal no había tenido la preponderancia que el problema exige. De ahí que la Caja Insular haya querido volcar sus esfuerzos en esta dirección, procurando paliar, en la medida de sus recursos, las graves anomalías que se producen en las familias, y, por consiguiente en la sociedad, a causa de la carencia de Centros que hagan posible la recuperación para la vida activa y normal, en lo posible, de muchos seres que, de otra forma, vegetarían marginados de todo estímulo, creando con ello verdaderos conflictos de índole familiar y de índole social.

El programa de Acción Integral en Pro del Deficiente Mental ha sido confiado por la Entidad a prestigiosos especialistas, Expertos de las Naciones Unidas, de la Organización Mundial de la Salud y prestigiosas personalidades nacionales y extranjeras, quienes

han puesto en práctica sus conocimientos y experiencias. El programa incluye la realidad concreta actual de seis Centros, cuyas dedicaciones respectivas son:

1. Centro de Orientación Psico-pedagógica: En él se lleva a cabo el diagnóstico y tratamiento multidisciplinario (socio-médico-psicopedagógico) de los diferentes niveles y síndromes de la deficiencia mental y trastornos correlativos. Asimismo proporciona la terapia y orientación pertinente de índole familiar, individual, escolar y vocacional, dictaminándose, en los casos que los necesiten, los programas individuales de rehabilitación y efectuándose la correspondiente selección para los distintos Centros de la D.A.S. u otros existentes en la Provincia.

El Centro está instalado en el Complejo Monte Coello destinado precisamente al problema de la deficiencia mental y cuya funcionalidad y distribución es modé-



ca en su género. Trata anualmente 220 casos.

2. Centro de Educación Especial "Colegio el Toscón". Destinado a los deficientes Límites, constituye un Patronato con el Estado impartiendo en él Educación Básica y Vocacional. Cuenta con Servicio de Orientación Escolar, Médico y de Asistencia Social e igualmente con los Servicios de Comedor y Transporte al ser su régimen de seminternado. Situado en el Toscón, Tamaraceite, en la Carretera General del Norte, tiene capacidad para 80 plazas.

3. Centro de Educación Especial "Colegio Monte Coello", formando parte del Complejo citado anteriormente en Tafira Alta, Monte Coello, a nueve kilómetros de la capital. Destinado a los casos ligeros se imparte en él Enseñanza Básica y Vocacional, siendo su

objetivo lograr también el mejoramiento integral del deficiente mental, poniendo un especial énfasis en el aprendizaje de conocimientos elementales y entre-

namientos vocacional. Sus instalaciones, muy completas, se perfeccionan con una Sección Residencial con la finalidad de proporcionar tratamiento terapéutico

# EGRAL EN AL (D.A.S.)



CENTRO EL TOSCON

## CLINICA SAGRADA FAMILIA



de convivencia hogareña, estableciendo un clima humano que evite un carácter institucional. Servicio de Orientación Escolar, Médico, Asistencia Social, Psicopedagógico, Comedor y Transporte completan la formación programada en régimen de seminternado para sus 228 plazas.

4. Centro de Educación Especial para niveles Medios "Colegio Lomo Blanco". Tendiendo a la posible Educación Básica y máximo desarrollo de manualizaciones y del área vocacional, dispone de instalaciones algo diferentes por

## Acción en pro del deficiente mental

su misma índole: aulas, talleres de manualizaciones y un programa cuyos objetivos fundamentales son las adquisiciones de normas de conducta, hábitos de cuidado personal, fijación de signos y señales más comunes en la vida cotidiana y lógicamente un entrenamiento ocupacional que desembocará en la realización de tareas laborales sencillas. Sus instalaciones provisionales están ubicadas en un terreno de 90.000 metros cuadrados de superficie destinados al desarrollo posterior del Plan Integral en que este Centro mismo se encuadra. Sus plazas son 48 actualmente.

5. Clínica Neurológica "Sagrada Familia". Su finalidad es el control somático con tendencia a la estabilización neurológica, la atención clínica del control diario, la enseñanza y regularización de estímulos, el desarrollo de los intereses lúdicos, la iniciación y el control de la psicomotricidad, por citar alguno de los problemas que giran en torno a los deficientes psíquicos en sus grados severo y profundo, el nivel más afectado, en sentido decreciente, de los deficientes mentales. En régimen lógicamente hospitalario con 52 camas, los servicios de fisioterapia, rehabilitación motora, médico, psicopedagógico, psicoterapia de grupo para los padres, logopedia, hidroterapia, electroencefalografía etc., suponen el más grande esfuerzo de la Entidad por llenar el innegable vacío que este aspecto de la deficiencia mental supone en la Provincia. La estancia del paciente en la Clínica no es superior a seis meses, continuándose luego una labor de terapia en su propio domicilio y en conexión con el Centro para dar paso a otros casos graves que demandan la asistencia y todo en espera de una mejor solución en un próximo futuro.

6. Centro "Talleres de Iniciación Profesional Especial", igualmente situado en La Matula, Lomo Blanco, al lado del Centro para el Nivel Medio, acoge a deficientes mentales calificados como límites, ligeros e incluso medios, mayores

de 18 años. Sus talleres de agricultura, cerámica, yesería, muñería, encuadernación indican bien a las claras la finalidad de prepararlos, en los límites factibles, para la vida laboral. Los graves problemas de la falta de una legislación adecuada, seguridad social, apoyo laboral, al igual que la actitud en cierto sentido paternalista de la Entidad han obligado a un reajuste de los objetivos primeros. La Entidad favorece y apoya la creación de Cooperativas de Padres, como en la práctica ha hecho con la única por ahora existente, y considera la continuidad de los Talleres descritos con un carácter Experimental en la búsqueda de nuevos métodos y oficios laborales aptos para ser desempeñados por los deficientes, cuya investigación y experiencia ofrecerá a las Cooperativas de Padres cuyos graves y lógicos problemas les impiden la pérdida de tiempo y medios en pro de nuevas posibilidades, trabajos y puestos que el mercado y el desarrollo de nuestra sociedad exige.

La exposición de estos seis Centros, que cubre cada uno un área distinta de la deficiencia mental, justifica el nombre de Programa de Acción Integral en pro del Deficiente Mental. La complejidad, el número de casos existente en nuestra Provincia, excede de los límites y recursos de la Propia Entidad. Es necesaria la colaboración de todos, del Estado, de las Asociaciones de Padres, de cualquier Organismo u Organización interesada. La Entidad ha tenido que limitar el número de los casos atendibles, pero ahondará en calidad, en la investigación, en las publicaciones y sobre todo en la formación de personal en Servicio, en la realización de Cursos de Formación de Personal para facilitar así a la sociedad, al mismo Estado y a los organismos interesados en el problema, el elemento más esencial de todos, del que estamos más orgullosos: el personal idóneo, competente y bien preparado, base de toda acción seria, científica y esperanzadora.

# POTENC

## Ayuda a la invest

# División de a la Formac

Su objetivo básico es la Formación en torno a tres sectores vitales en nuestra sociedad: Sector Padres, Sector Alumnos y Sector Profesores, en estrecho contacto con el Instituto de Ciencias de la Educación de la Universidad de La Laguna, la Inspección Técnica del Estado en el área de la E.G.B. y de E.M., y con cuantos Organismos o Entidades se interesen. Está organizada en nueve secciones:

Sección I: Proporcionar ayuda y orientación a todos aquellos alumnos que, teniendo capacidad para el estudio, carecen de medios económicos para alcanzar el máximo de sus posibilidades.

Sección II: Realización de tareas de investigación a nivel provincial en el área de la Educación.

Sección III: Publicaciones.

Sección IV: Asesoramiento técnico de la Obra Social Propia de la Entidad.

Sección V: Seminario Perma-



# CIACION DEL FACTOR HUMANO

igación

## Asistencia ión (D.A.F.)

nente de Formación del Profesorado.

Sección VI: Gabinete Provincial de Orientación Escolar y Profesional de los alumnos de E.G.B. y E.M.

Sección VII: Escuela de Padres.

Sección VIII: Centro de Orientación Familiar ejerciendo inicialmente su acción sobre personal vinculado a la Caja Insular de Ahorros de Gran Canaria.

Sección IX: Centro de Coordinación y Control de todas las actividades de la D.A.F.

La realización de Cursos y objetivos concretos se limitan mediante un estudio planificador de prioridades. Despertando el interés y la conciencia sobre todos estos problemas, creados por Ley y por el Estado el Centro Provincial o Regional de Orientación Escolar y Profesional, la Obra Social de la Entidad en esta línea, cumplidos sus objetivos básicos, dejaría paso a otros intereses y motivaciones.

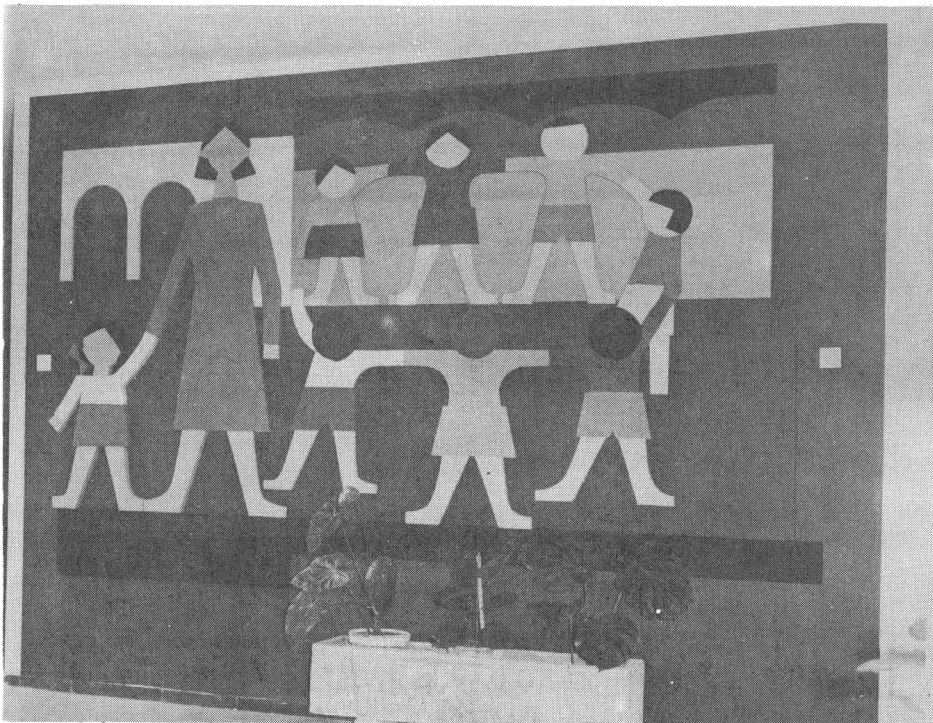

## Protección a la infancia y a la juventud

La División de Asistencia a la Formación, independiente de las diferentes Secciones enumeradas en el apartado anterior, se moverá en un terreno de realidades concretas aspirando a la creación de una serie de Centros que cristalicen el aspecto teórico de su propia investigación. El primero de los existentes, sin entrar en otros objetivos a largo plazo, lo forma el Centro Preescolar denominado Parvulario ZARATE, con carácter básico piloto para investigación y posterior publicación de métodos, técnicas de tra-

bajo, textos y programas en esta área de la E.G.B. Abierto el 20 de Octubre último con un total de 150 plazas en cincounidades (tres para primero de párvulos y dos para segundo) en Edificio propio, supone estimable aportación ante la casi total carencia de Centros de Preescolar en nuestra Provincia, volcada en el esfuerzo de la escolarización obligatoria. Como siempre, cuando el vacío existente se llene, la Entidad dedicará sus esfuerzos a los campos inexplorados siguiendo la línea de abrir nuevos caminos.

# PROTECCION A LA TERCERA EDAD



Club de Jubilados de las Chumberas



Residencia Inagua

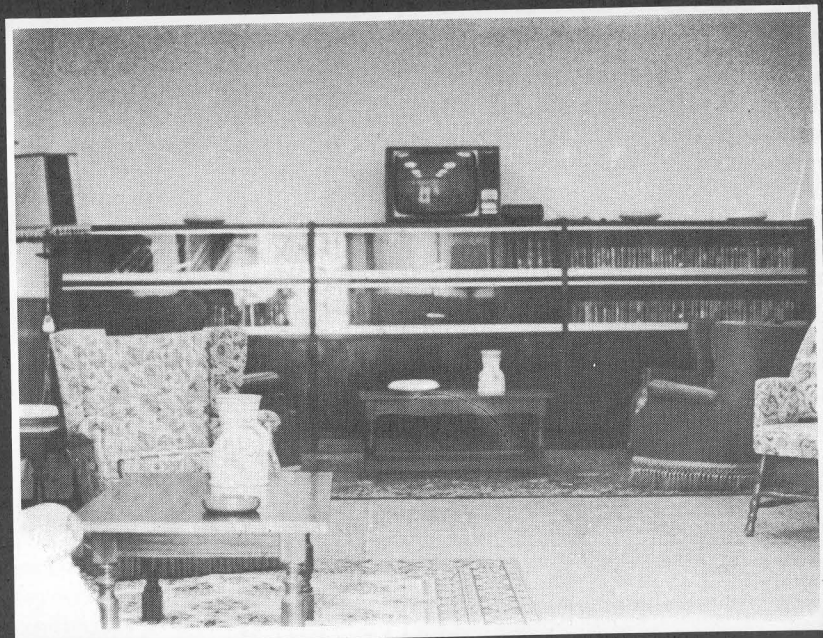

El Ciclo de la Obra Social se cierra actualmente con la atención a la Tercera Edad. Cuantos han cesado en el ejercicio de su respectiva profesión o actividad laboral merecen indudablemente la atención de las Cajas de Ahorros y tal vez sea en este campo donde primero surgieron las iniciativas de las Cajas. El Club de Jubilados Chumberas es el símbolo de

nuestra dedicación a quienes forjaron durante toda una vida la realidad de nuestra situación actual. Con servicio de Asistencia Social, Laborterapia ocupacional, Asesoramiento en sus problemas laborales, funciona desde Diciembre de 1.970 en edificio propio de 430 m<sup>2</sup>: un local idóneo con las Salas de Juego, Lectura, Biblioteca, Bar, Sala de Música

y Televisión, Capilla y Salón de Actos. Actualmente está a punto la apertura de un nuevo Club que sustituya al de Carvajal, en mejor situación. La acción en este campo continuará en alguna otra zona de la Provincia a menos que el Ministerio de Trabajo llene el vacío existente en este tipo de instalaciones como ha iniciado ya dentro de sus planes.