

TELDE

GRAN CANARIA



Edición:

M.I. Ayuntamiento de Telde

Depósito Legal:

G.C.-990-2004

I.S.B.N.:

84-89104-58-1

Fotografía:

Ángel Luis Alday

Claudio Viera

Ángel Gómez Pinchetti

Diseño, Maquetación e Impresión:

Rapiprint, S.L. - C/. Cura Gordillo, 107 - Telde - 928 68 03 99

TELDE

GRAN CANARIA

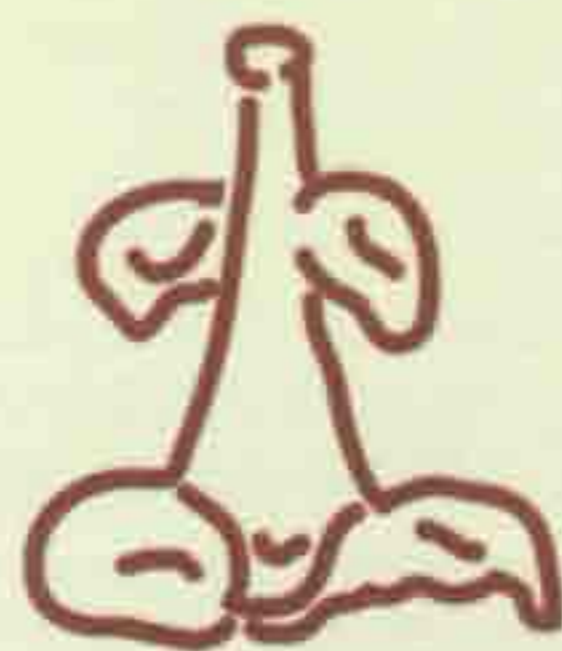

Ocio y Turismo

ÍNDICE

Saludas	9
Telde: situación	13
Monumentos y visitas culturales.....	17
Museos, salas de exposiciones y biblioteca	22
Monumentos y visitas culturales.....	29
Visitas arqueológicas	33
Espacios naturales, flora y fauna	37
Plazas y parques	42
Playas	46
Deportes.....	52
Fiestas y tradiciones.....	58
Gastronomía y ocio	65
Servicios.....	74

Con esta guía de ocio y turismo queremos acercar a los lectores, de forma esquemática, la excepcionalidad de nuestro municipio.

Abarcando 100 km²., desde la costa atlántica hasta la cumbre más alta, en Telde se encuentran lugares de belleza y encanto únicos.



Cuenta con espacios y reservas naturales declaradas por Ley; y en su acervo histórico artístico encontramos tramas urbanas de sabor centenario como los barrios fundacionales de San Juan y San Francisco.

Telde, tiene para el visitante una amplia y variada oferta turística y de ocio que va desde su orografía hasta sus fiestas principales.

Dentro de esa oferta se encuentran también los edificios religiosos y culturales. Entre los primeros destaca la Basílica Menor de San Juan Bautista, o la Iglesia Conventual de San Francisco; y entre los segundos, destaca la Casa Museo de León y Castillo.

Creemos que con esta guía, aportamos la información suficiente para que el visitante y turista pueda disfrutar al máximo de las peculiaridades de nuestro municipio, desde la cultura hasta la gastronomía, pasando por el disfrute de la naturaleza virgen, las playas, la arqueología, etc...

En el deseo de que esta guía sirva de ayuda para quienes nos visitan y que con ella pasen momentos agradables entre nosotros.

Francisco A. Valido Sánchez
Alcalde Presidente

La ciudad de Telde está suscitando una reciente evolución social y cultural con un rico y variado patrimonio histórico, artístico, cultural, arqueológico, natural y de ocio, aportando un importante valor a la isla de Gran Canaria.



Pudiendo quedar patente en esta guía de ocio y turismo los recónditos lugares que se conservan en la ciudad de Telde como: el histórico barrio de San Francisco o la zona fundacional de San Juan para pasear y contemplar bellos rincones.

Los yacimientos de Cuatro Puertas o Tufia, como legado de nuestra historia en cuanto a la arqueología.

La extensa y hermosa costa con playas tan significativas como las de La Garita o Melenara.

Un bosque verde llamado Barranco de Los Cernícalos donde poder contemplar hermosos endemismos.

El Municipio ofrece también tradiciones y costumbres, manifestadas en fiestas patronales y populares sin olvidar los carnavales, cada vez con mayor participación ciudadana.

Añadimos también la oferta de ocio que la ciudad de Telde ofrece día a día con diversos eventos culturales y deportivos y como no una extensa y variada oferta gastronómica donde podrán degustar los exquisitos productos que ofrece esta comarca.

Le invitamos a visitar y descubrir Telde.

*Raquel León García
Concejala Delegada de Turismo*

Telde: Situación

La ciudad de Telde se encuentra situada en el sureste de la isla de Gran Canaria a 14 km. de Las Palmas de Gran Canaria.

Cuenta con una superficie de 102,42 km². lo que representa un 6,56% de la isla de Gran Canaria. Su capital municipal está situada a una altitud de 130 m. sobre el nivel del mar. Su punto más alto se localiza en el pago de Cazadores a 1.285 m., así como su cota más baja en Gando con 5 m. La población actual asciende aproximadamente a 100.000 habitantes.



GRAN CANARIA

Telde: Clima

El municipio de Telde presenta un clima caracterizado por la suavidad de las temperaturas, cuyos registros medios oscilan anualmente entre los 16 y los 25 grados, las escasas precipitaciones y el predominio de los vientos alisios del noroeste.

En la franja costera el soplo constante de los alisios es el rasgo climático más relevante. Hacia el interior con el aumento de la altura, las condiciones climáticas varían, las temperaturas son más frescas y la humedad relativa del aire es mayor.

Telde: Aspecto físico

En el aspecto físico del municipio se observan tres zonas con notables diferencias entre sí: la plataforma costera, medianías y cumbres, con un desnivel sobre el terreno que llega a ser superior a los 1.300 m. en sólo 15 Kms. y en el que sobresalen algunos aparatos volcánicos y una compleja red de barrancos y barranquillos que tienen su cabecera en la línea de cumbres y desaguan por el este.

Limita al norte con los municipios de Las Palmas de Gran Canaria y Santa Brígida; al sur con Ingenio; al oeste con Valsequillo y al este con el Océano Atlántico.



Aérea de la zona fundacional de San Juan y San Francisco.

Aproximación histórica

En el umbral de siglo XIV la isla de Gran Canaria estaba dividida en varios territorios gobernados por caudillos que administraban las tierras de cultivo, los pastos y los ganados.

En este contexto prehispánico es cuando se producen los primeros contactos con los frailes mallorquines, franciscanos que vienen en misión evangelizadora llegando a las costas de Telde y entrando en contacto con la población aborigen.

El Papa Clemente VI que tenía por ese entonces la corte en la ciudad francesa de Avignón emite una Bula Papal en 1351 por la que nombra a un obispo para el Principado de la Fortuna con sede en Telde, pasando este lugar a ser Sede Episcopal y por consiguiente, denominándose Ciudad y sus moradores ciudadanos.

— Detalle de la fachada de la Basílica Menor de San Juan Bautista



Telde hoy

Esta antigua urbe conserva uno de los más ricos patrimonios naturales, arqueológicos e histórico-artísticos del Archipiélago.

Esta Ciudad, segunda en importancia de la isla de Gran Canaria, donde un 60% de la población tiene menos de treinta años, es un importante centro industrial y mercantil de primer orden, que se caracteriza por la recuperación del paisaje urbano, además también, por poseer grandes espacios de ocio y equipamientos culturales y deportivos.

Fuente. Parque Urbano de San Gregorio Arnao.



Monumentos y Visitas Culturales



Telde posee uno de los conjuntos monumentales y culturales más característicos de Canarias, ejemplo de ello son los centros fundacionales, donde se combina de forma armónica la sencillez del mudéjar dentro un eclecticismo arquitectónico notable .





San Juan

Zona Fundacional de San Juan

Es el núcleo fundacional de la Ciudad que surge en torno a la iglesia del mismo nombre. Es un lugar privilegiado donde su Plaza y Alameda son enclave urbanístico de notable importancia. En ellas podemos apreciar las casas más nobles de la urbe donde la cantería de Arucas, la cal del Sur y las labores de carpintería pintada, ofrecen una hermosa estampa, sintiéndose la historia cada vez más viva. Sin duda alguna lo que atrae a todos los visitantes es la Iglesia Matriz, hoy convertida en Basílica Menor de San Juan Bautista que también es santuario del Santísimo Cristo de Telde. Calles peatonales y rincones para el ocio, como el Parque Infantil de Santa Rosalía o el Rincón de Plácido Fleitas nos permiten el descanso entre valiosas muestras de arquitectura civil.

Conjunto Histórico-Artístico de San Francisco

Ascendiendo por la calle Inés Chemida y junto a una rudimentaria arquería que conforma un bello acueducto llegamos a Santa María La Antigua o San Francisco, uno de los barrios más antiguos de Canarias, de casas pequeñas, encaladas, con cubiertas de tejas a dos aguas, puertas y ventanas de tea, calles empedradas llenas de encanto, de paz, de sencillez y armonía. Este enclave histórico artístico sigue conservando su arquitectura tradicional.

Calle Inés Chemida



Los Llanos de San Gregorio o Jaraquemada

Los Llanos de San Gregorio o Jaraquemada, actualmente zona comercial, con vida trepidante y bulliciosa.

La Iglesia de San Gregorio Taumaturgo, que con su traza neoclásica es el centro neurálgico de este populoso barrio de comerciantes así como su remozada Plaza, rediseñada, según diseño del pintor José Arencibia Gil, en la que destaca su kiosko de la música.

Recorriendo el barrio, vemos edificaciones de todo tipo, casas de dos plantas con labor de cantería, realizadas bajo arcos de medio punto y desarrolladas en altura. Edificaciones de la burguesía mercantil donde establecían sus comercios. Asimismo, se pueden admirar, paseando, sus estrechos callejones, ejemplo del asentamiento de la población más sencilla de la época.

Plaza de San Gregorio

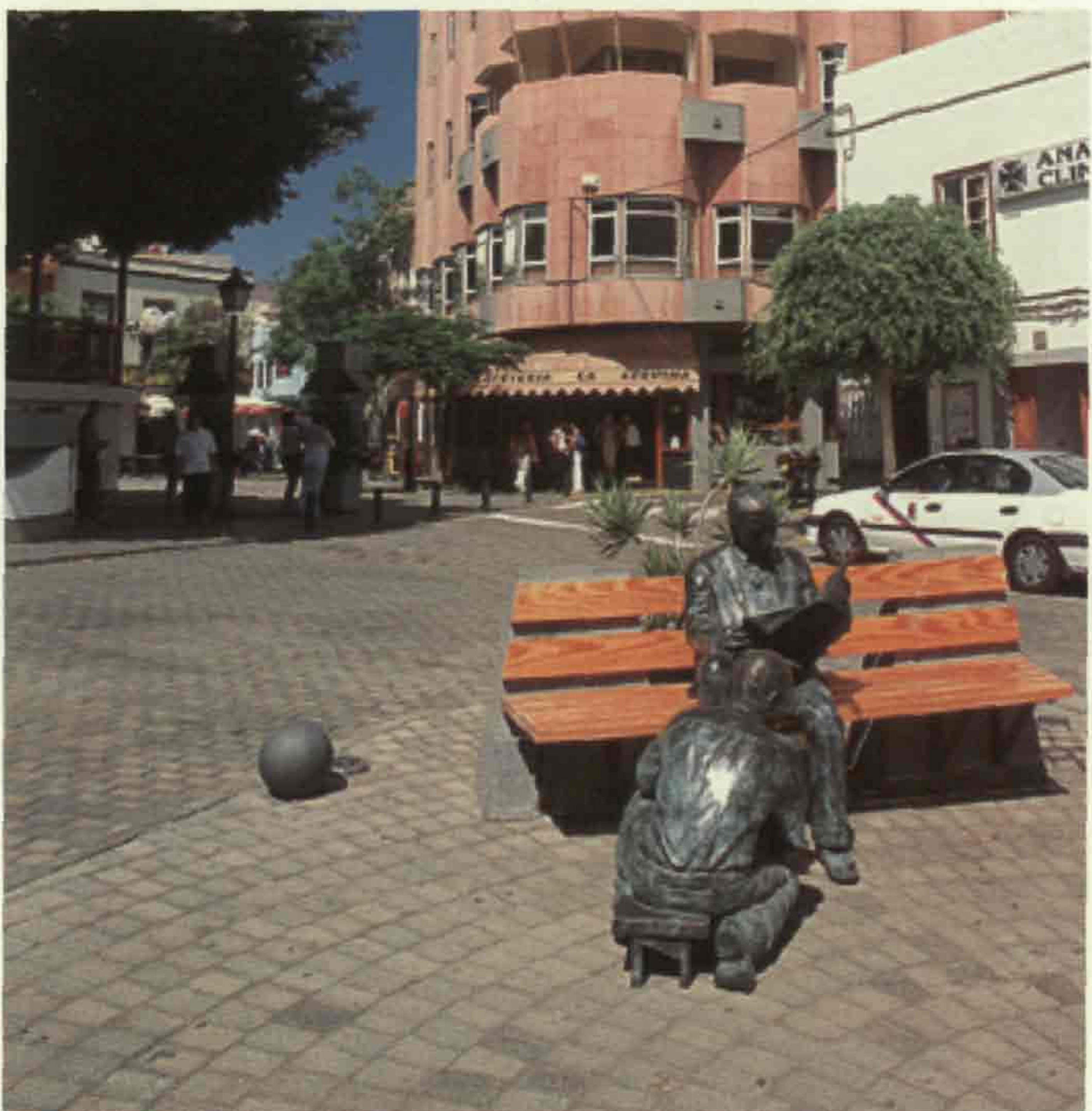

Museos

Salas de Exposiciones

Bibliotecas

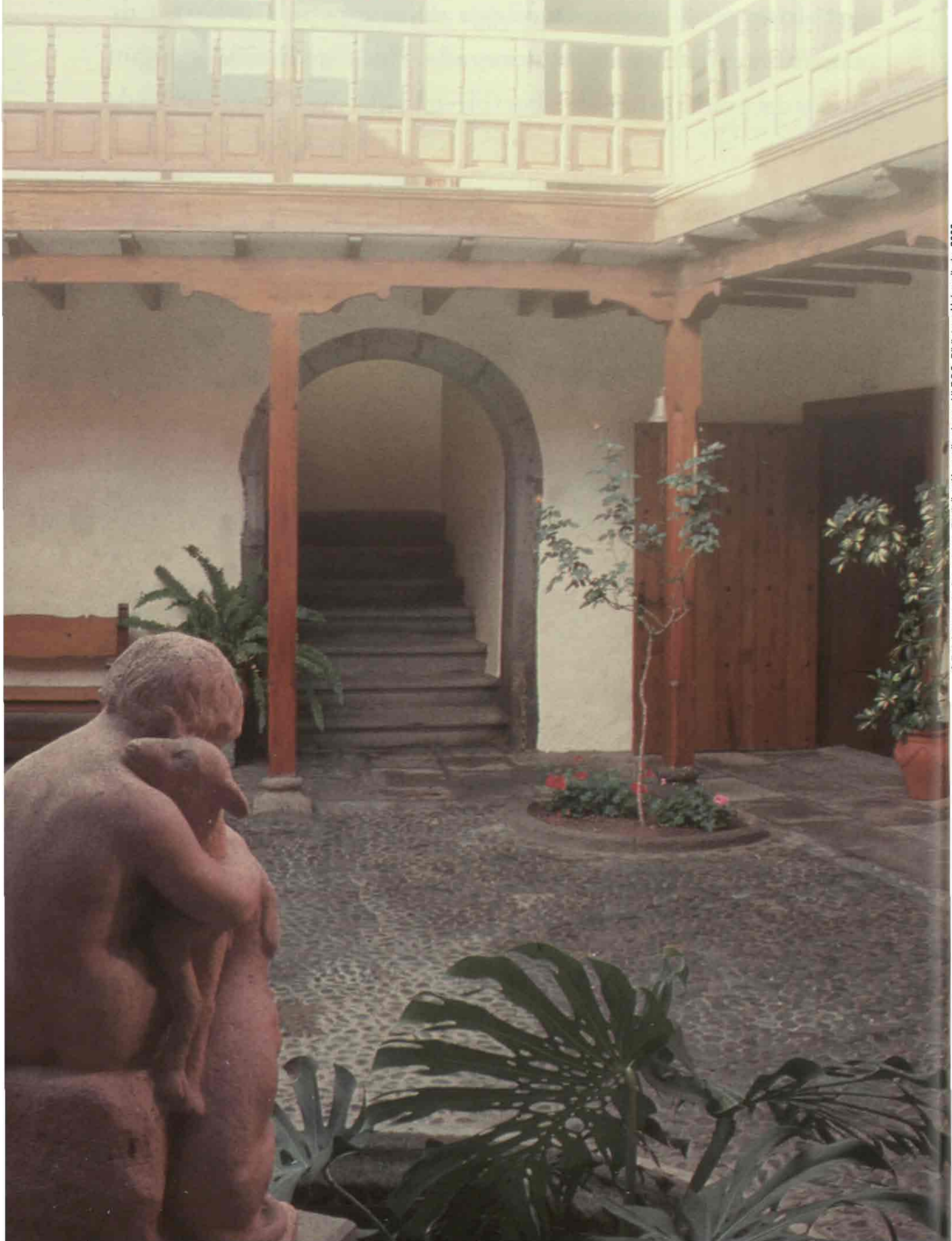

Casa Museo de León y Castillo

Casa natal de los hermanos Fernando, Marqués del Muni, y Juan de León y Castillo, destacados personajes de la historia insular en el período entre finales del Siglo XIX y principios del siglo XX.

Dos construcciones de estilo canario donde albergan una colección bastante notable de objetos artísticos entre los que destacan óleos y acuarelas de E. Meifrem, Gusach, Raimundo Madrazo, A. Caula, José Arencibia Gil, etc.

Dirección: León y Castillo, 43-45. Telde.
Horario: Lunes a Viernes: 8.00 a 20.00 h.
Sábados: 10.00 a 20.00 h.
Domingos: 10.00 a 13.00 h.
Información: Tfn: 928 691 377 - Fax: 928 696 653
E-mail: leonycastleillo@step.es



Museo Parroquial de Arte Sacro

Museo dedicado al Obispo Buenaventura Codina, quien donó a la Iglesia de San Gregorio, su báculo, su mitra y su manto pluvial. El museo consta de tres partes diferenciadas: orfebrería, escultura y vestimentas para el culto. Algunos de los objetos cuentan varios siglos de antigüedad, como una custodia de la Iglesia Conventual de San Francisco y un relicario de San Antonio María Claret.

Dirección: Plaza de San Gregorio
(Iglesia San Gregorio Taumaturgo)
Horario: 9.30 a 12.30 h.
17.30 a 20.00 h.
Información: Tfn.: 928 690 202



Casa de la Cultura

Centro multidisciplinar de primer orden, donde el teatro, el cine, la danza,... se dan cita de forma continuada. Es un espacio óptimo para el desarrollo de actividades congresuales.

Dirección: Poeta Pablo Neruda, nº 1.
Horario: Lunes a Viernes: 9.00 a 21.00 h.
Información: Tfn.: 828 013 609



Iglesia de San Pedro Mártir de Verona

La iglesia, que en algunas ocasiones hizo las veces de hospital, situada en la Zona Fundacional de San Juan, data de mediados del Siglo XVI, de estilo gótico renacentista con piedra de cantería y la cubierta a dos aguas. La iglesia declarada a finales de los años setenta, del pasado siglo XX, Monumento Histórico Artístico Nacional. Actualmente es centro de exposiciones.

Dirección: C/ Juan Carlos I, s/n.
Horario: 8.00 a 15.00 h. - 17.00 a 21.00 h.
Información: Tfn.: 928 139 050 - Ext.: 3201



Casas Consistoriales y Sala de Exposiciones

Edificio de trazado neoclásico del primer tercio del siglo XIX, rehabilitado en los años 80 del S. XX, guarda en su interior un bello patio neocanario, además de diferentes dependencias entre las que destacamos el magnífico Salón de Plenos donde quedan plasmadas las altas cualidades de los ebanistas y carpinteros de esta Ciudad. En su planta baja encontramos una sala de Usos Múltiples donde se realizan exposiciones de artes plásticas. Su proximidad a la Plaza de San Juan hace que este edificio sea de los más visitados de esta Ciudad.

Dirección: Plaza San Juan, nº 1.
Horario: 8.00-15.00 h. - 17.00- 21.00 h.
Información: Tfn: 928 139 050

Casas Consistoriales



Biblioteca Municipal de San Juan

Ubicada en un espléndido edificio restaurado en la década de los 90 en la calle Licenciado Calderín, con esta biblioteca el municipio está dotado de un excelente servicio. Cuenta con 24.000 volúmenes. Con una media de más de 200 usuarios diarios, estas instalaciones están dotadas de fonoteca, sala de internet, videoteca, salas de estudio, sala infantil, hemeroteca y sala de revistas.

Dirección: Licenciado Calderín, 22.
Horario: Lunes a Viernes: 9.00 a 21.00 h.
Sábados: 10.00 a 13.00 h.
Información: Tfn.: 828 013 317

_____ Biblioteca



Biblioteca Municipal de Arnao

Ubicada dentro del Parque Urbano San Gregorio Arnao, posee salas de estudio, sala de internet, sala de exposiciones y ponencias, y una pequeña sala de revistas.

Dirección: Parque Urbano San Gregorio Arnao
Horario: Lunes a Domingo: 9.00 a 24.00 h.



Monumentos y Visitas Culturales



Basílica Menor de San Juan Bautista

La Basílica, que también es Santuario del Santísimo Cristo de Telde está situada en la plaza del mismo nombre. En la fachada se combinan de manera armónica el gótico del siglo XVI en la puerta principal con las torres neogóticas de principios del siglo XX, en su interior podemos apreciar retablos barrocos entre los que destaca el sublime Retablo Mayor, en cuyo centro se encuentra el famoso Retablo Gótico Flamenco que ya lucía todo su esplendor en torno a 1516. En la parte superior del mismo, la Cruz de plata sostiene al venerado Cristo de las Aguas, también llamado de la Misericordia de Telde o del Altar Mayor, cuyo origen mexicano y su factura por indios tarascos le confiere una gran importancia histórica artística. En el interior del Camarín de la Virgen del Rosario se conserva gran parte del tesoro que pertenece a esta Basílica.

Dirección: Plaza de San Juan.
Horario: 9.00-12.30 y 17.00-20.00
Información: Tfn.: 928 690 285



Fachada

Santo Cristo
de Telde





Plaza de San Francisco

Iglesia Conventual de San Francisco

La Iglesia Conventual, ubicada en el barrio de San Francisco, es de construcción sencilla, de planta rectangular, posee dos naves, separadas por tres bellos arcos en cantería gris, en cuyo interior podemos apreciar numerosas muestras de arte del más puro estilo barroco destacando tres retablos de piedra policromada que por su sencillez e ingenuidad hacen las delicias de cuantas personas llegan a este lugar. Destacando un bellissimo Cristo de la Agonía, obra de origen sevillano, traído hasta esta Ciudad en los albores del siglo XVII, y una pequeña talla que representa a San Francisco de Asís y cuya paternidad permanece aún oculta.

Dirección: Plaza de San Francisco.

Información: Tfn.: 928 690 285

Iglesia de San Gregorio Taumaturgo

Iglesia Neoclásica realizada por Diego Nicolás Eduardo, ubicada en la Plaza del mismo nombre. En su interior numerosos retablos neoclásicos, obras de Arencibia Gil, custodian un legado escultórico de notable relevancia, destacando la imagen de San Gregorio Taumaturgo, obra de José Lujan Pérez, y la magnífica talla de candelero de Nuestra Sra. de los Dolores realizada a finales del siglo XIX por Silvestre Bello.

Dirección: Plaza de San Gregorio.
Horario: 9.30-12.30 y 17.00-20.00
Información: Tfn.: 928 690 202

Iglesia de la Concepción

Ubicada a 5 km. de la Ciudad, en el Barrio de Jinámar, la Ermita y Santuario de Nuestra Señora de la Concepción, punto de peregrinación de muchos canarios,



Iglesia de San Gregorio

Visitas Arqueológicas

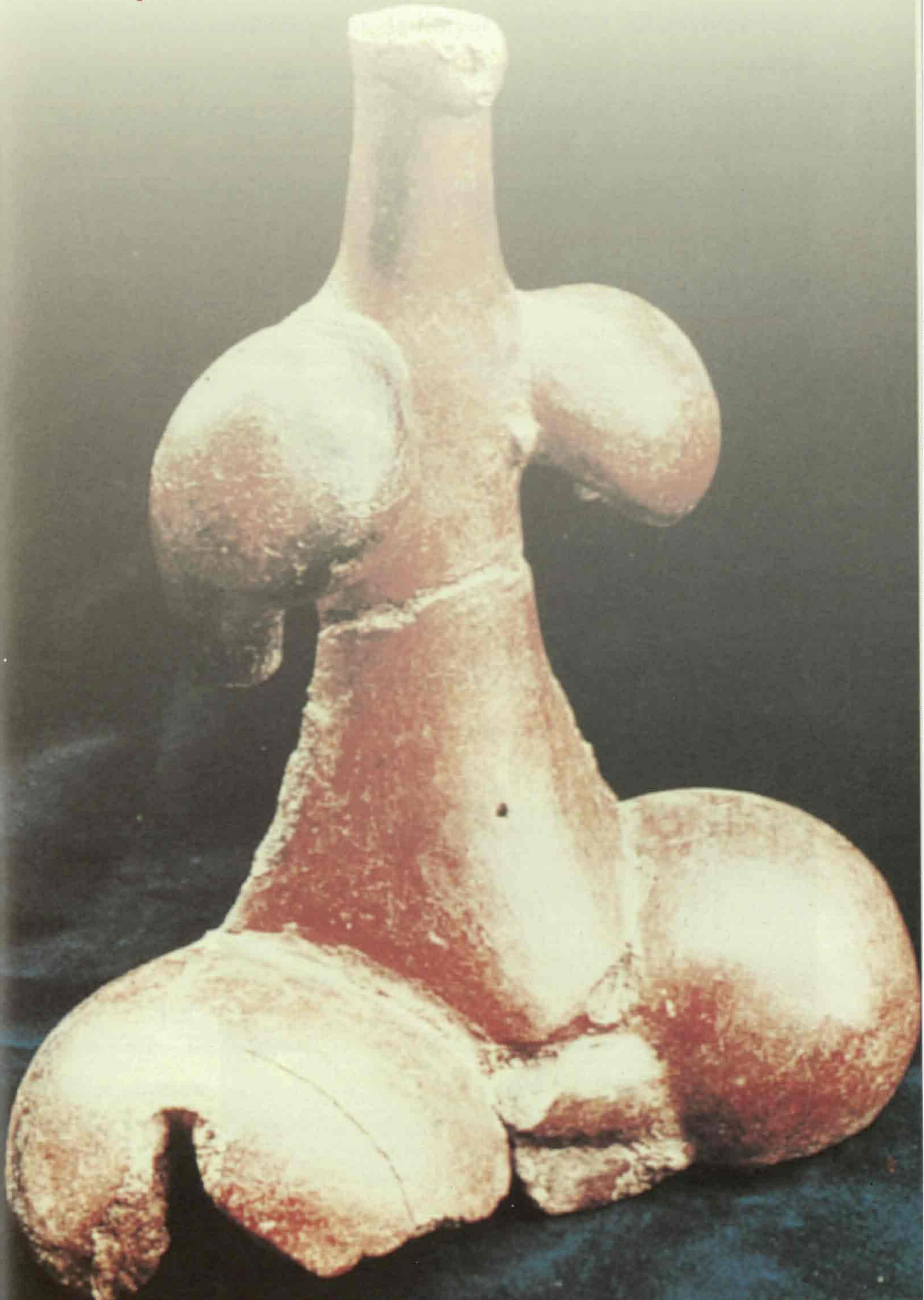

Telde, conocida también como la Ciudad de los Faycanes, posee más de un centenar de yacimientos arqueológicos, exponentes de la cultura prehispánica. Entre los más significativos Tufia, Cuatro Puertas, el Llano de las Brujas, Tara, Cendro.

Tara

En el mismo barrio de Tara, se encuentra el conjunto habitacional formado por cuevas artificiales excavadas en la roca. En este yacimiento se han encontrado figurillas antropomorfas, el más espectacular el denominado "Ídolo de Tara", diosa de la fecundidad, actualmente depositada en el Museo Canario.

Cendro

Poblado de cuevas artificiales y casas construidas con piedras sin componente alguno de argamasa, localizado en el llano superior denominado Caserones, habiéndose reutilizado parte del complejo en épocas históricas.



Cendro
Tara

Yacimiento de Cuatro Puertas

Cueva artificial realizada en toba volcánica, situada en Montaña Bermeja a tres kms. de la Ciudad, es uno de los yacimientos arqueológicos de mayor extensión del Archipiélago. Debe su nombre a las cuatro entradas a modo de puertas que dan paso a la gran sala.

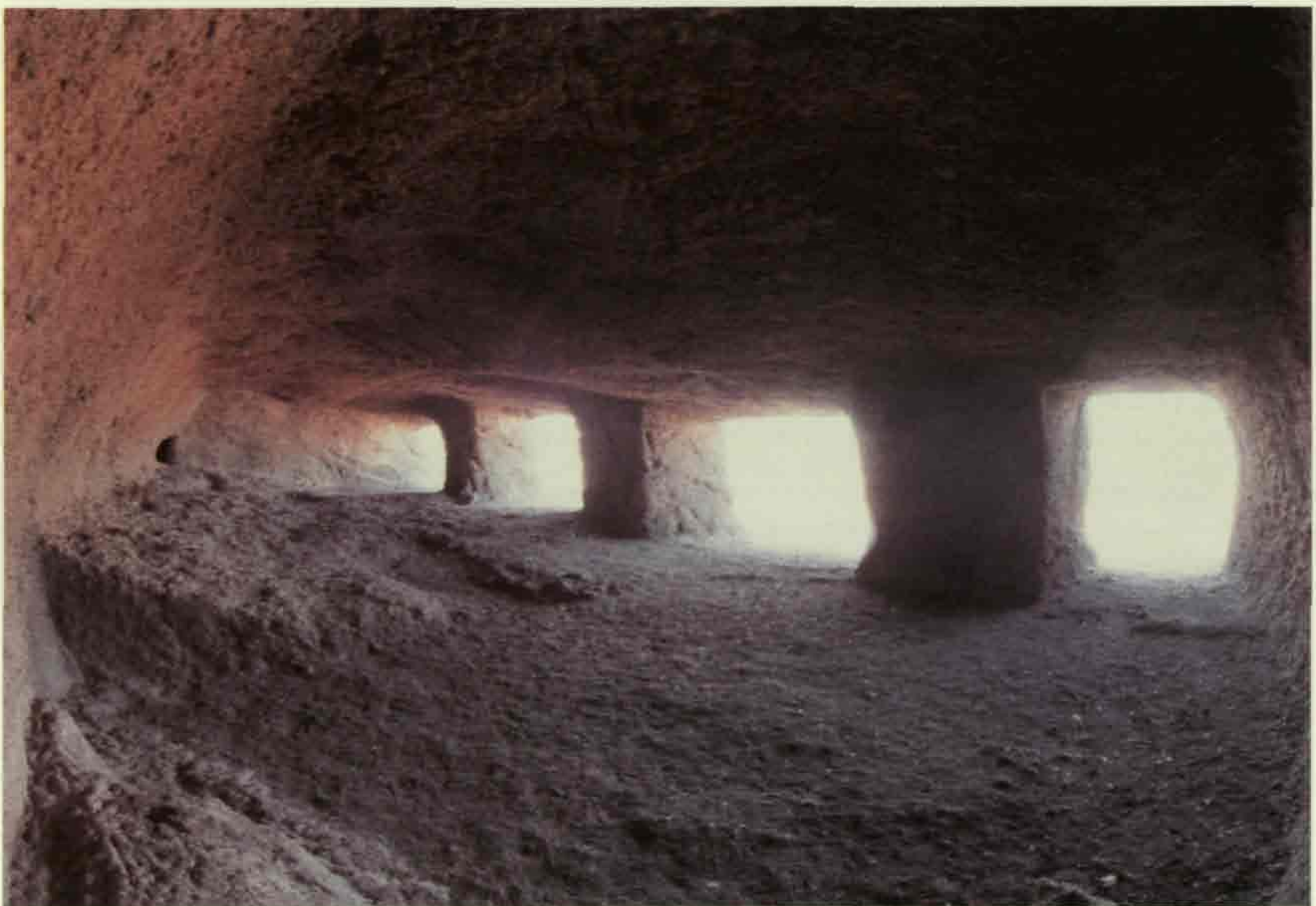

En la parte alta del promontorio encontramos el llamado "almogarén", lugar de culto a las deidades de la naturaleza, dicho conjunto se completa con numerosas cuevas entre las que destacamos la de los Papeles y la de las Columnas.



Yacimiento de Tufia

Situado cerca de la costa en el barrio pesquero de Tufia, yacimiento de notable proporción. Las cuevas y el complejo de casas de piedra tosca con algunas vías empedradas, señalan un avance tipológico que nos lleva a las puertas mismas de las primeras concepciones urbanísticas.



Yacimiento del Llano de las Brujas y La Restinga

Situado cerca de la costa en la playa de Bocabarranco, éste es uno de los enclaves básicos en la actualidad para comprender las etapas sucesivas de la secuencia cultural de nuestra Isla. Asentamiento que comprende tres estructuras habitacionales construidas con rodados de basalto y sillares labrados.



Espacios naturales,
flora y fauna



Podemos descubrir, salpicando esta geografía variopinta, desde el majestuoso edificio volcánico de la Caldera de los Marteles coronando las altas montañas, hasta el curioso campo de dunas fósiles que se extiende por los Arenales de Tufia.



Todo ello sin olvidar hermosos rincones rurales. Por otra parte, los barrancos, arterias de drenaje y desagüe, constituyen también singulares espacios naturales que en muchos casos encierran ecosistemas de importante diversidad biológica.



Barranco de los Cernícalos

Con un recorrido de unos 12 Kms. de espectacular orografía donde discurre el agua labrando cascadas y desfiladeros durante todo el año. Existe una gran riqueza botánica con tajinastes, salvias, lavandas, malvas, bicácaros, cruzadillas, malfuradas, berros, culantrillos, etc.



Además de rapaces, reptiles, anfibios, y otras especies de aves.



La pluralidad paisajística de Telde se manifiesta en todo su esplendor en el bosque del Barranco de los Cernícalos, donde el senderista, acompañado por el rumor del agua salvando cascadas, puede realizar uno de los itinerarios ecológicos más interesante de la isla de Gran Canaria.

Caldera de los Marteles

Resultado espectacular del vulcanismo del último de los tres grandes ciclos eruptivos que han construido el relieve insular. La Caldera de los Marteles constituye también una atractiva puerta de entrada a la mayor formación boscosa de la isla: el pinar de repoblación.



Parque Geológico de Rosiana y el Gamonal

Paisaje compacto de volcanes más o menos alineados en dirección al mar. El núcleo de este espacio natural lo constituye el



conjunto de volcanes que bordean la cabecera del Barranco de Silva y el antiguo Caserío de Rosiana.

Los Arenales de Tufia

El campo de dunas de Tufia se levanta sobre un acantilado de basalto cuya oxidación en algunos tramos abre un bello paisaje de contrastes con el mar de fondo.



Bufadero de La Garita

Se trata de la mejor manifestación de este tipo de formación geológica en Gran Canaria. Es un conjunto de figuras prismáticas de basalto que reciben por una oquedad submarina el empuje sucesivo del océano, expulsándolo posteriormente por una abertura exterior.



Plazas y Parques

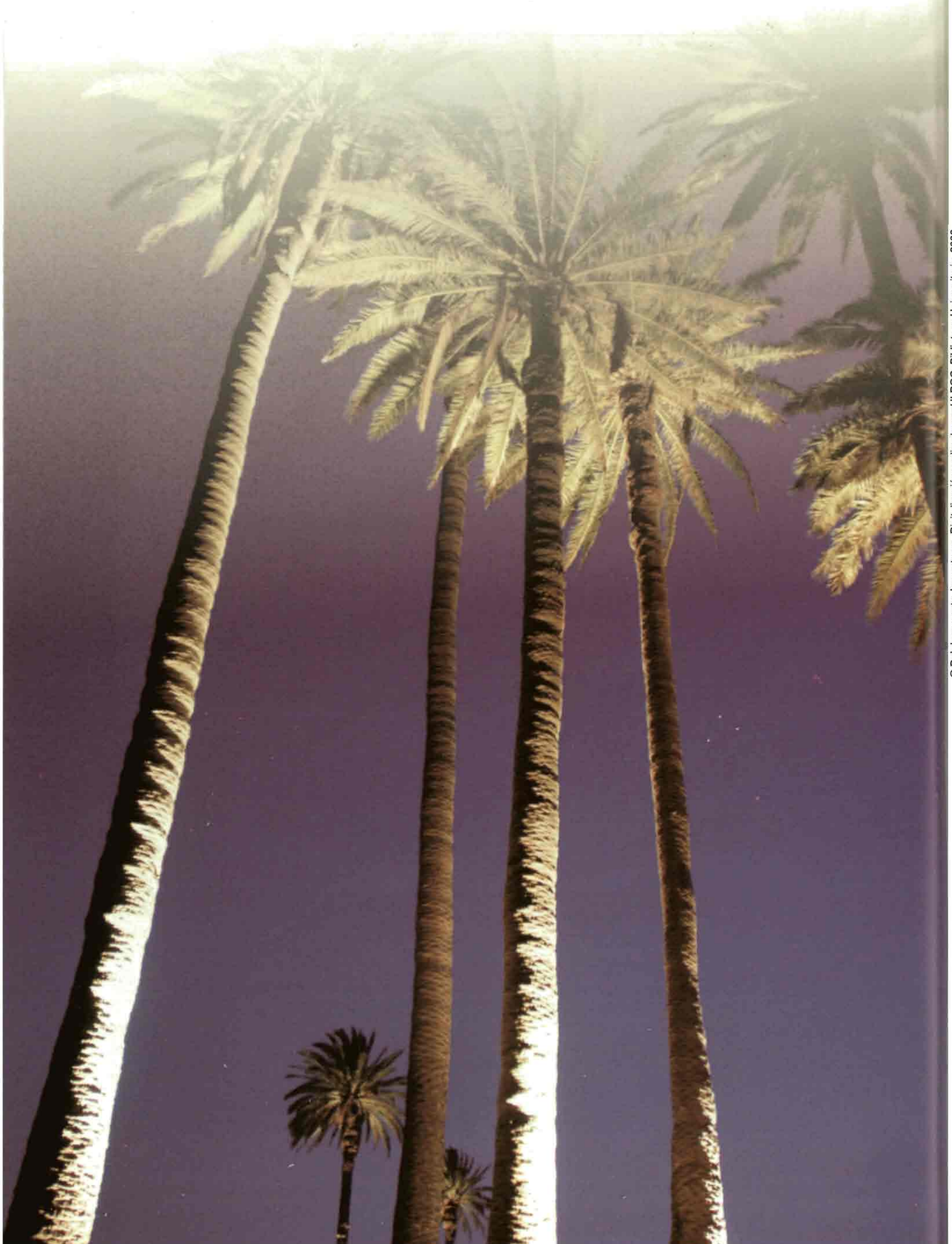

Plaza de San Juan Bautista

Es el núcleo fundacional de la Ciudad, lugar privilegiado, con un enclave urbanístico de notable importancia. En las inmediaciones de la misma se encuentra la Basílica Menor que también es santuario del Santísimo Cristo de Telde. Esta plaza de unos 2.400 m², está rodeada de algunos edificios significativos del patrimonio arquitectónico así como de esculturas de los artistas Eloise Bloch y José Perera. Además está ornamentada con varias especies vegetales.



Plaza de San Gregorio Taumaturgo

Ubicada en el mismo centro del populoso barrio de comerciantes, los Llanos de San Gregorio o Jaraquemada.

Cuenta con 1.175 m², para el esparcimiento entre esculturas significativas de los artistas Luis Arencibia y Ana Luisa Benítez.



Parque Urbano de San Juan

Con aproximadamente 135.000 m², el acceso se realiza a través de tres zonas de recepción. Éste está constituido por diferentes áreas, como laderas con densa vegetación, circuito BMX, Parque Infantil y zona de juegos, gradería, áreas de recreo, lagos, área deportiva, mirador-torre del reloj, desde el cual se divisa la totalidad del parque, puntos de encuentro como el auditorio con su fuente cibernética, paseos con pérgolas, así como esculturas de los artistas Plácido Fleitas, Salvador Silva, Máximo Riol,...



Parque Urbano de San Gregorio Arnao

Parque urbano situado en San Gregorio con una extensión de 12.000 m², lugar donde se puede contemplar tres fuentes diseñadas por el artista Luis Arencibia, además de un lago, esculturas, paseos y una gran extensión de especies vegetales.



Parque Infantil de Santa Rosalía

Situado en la calle peatonal Licenciado Calderín, lugar de ocio para niños y mayores, donde se pueden contemplar diversas especies de animales exóticos como son, patos, loros, monos, pájaros, etc. Además de haber una gran variedad de especies vegetales.

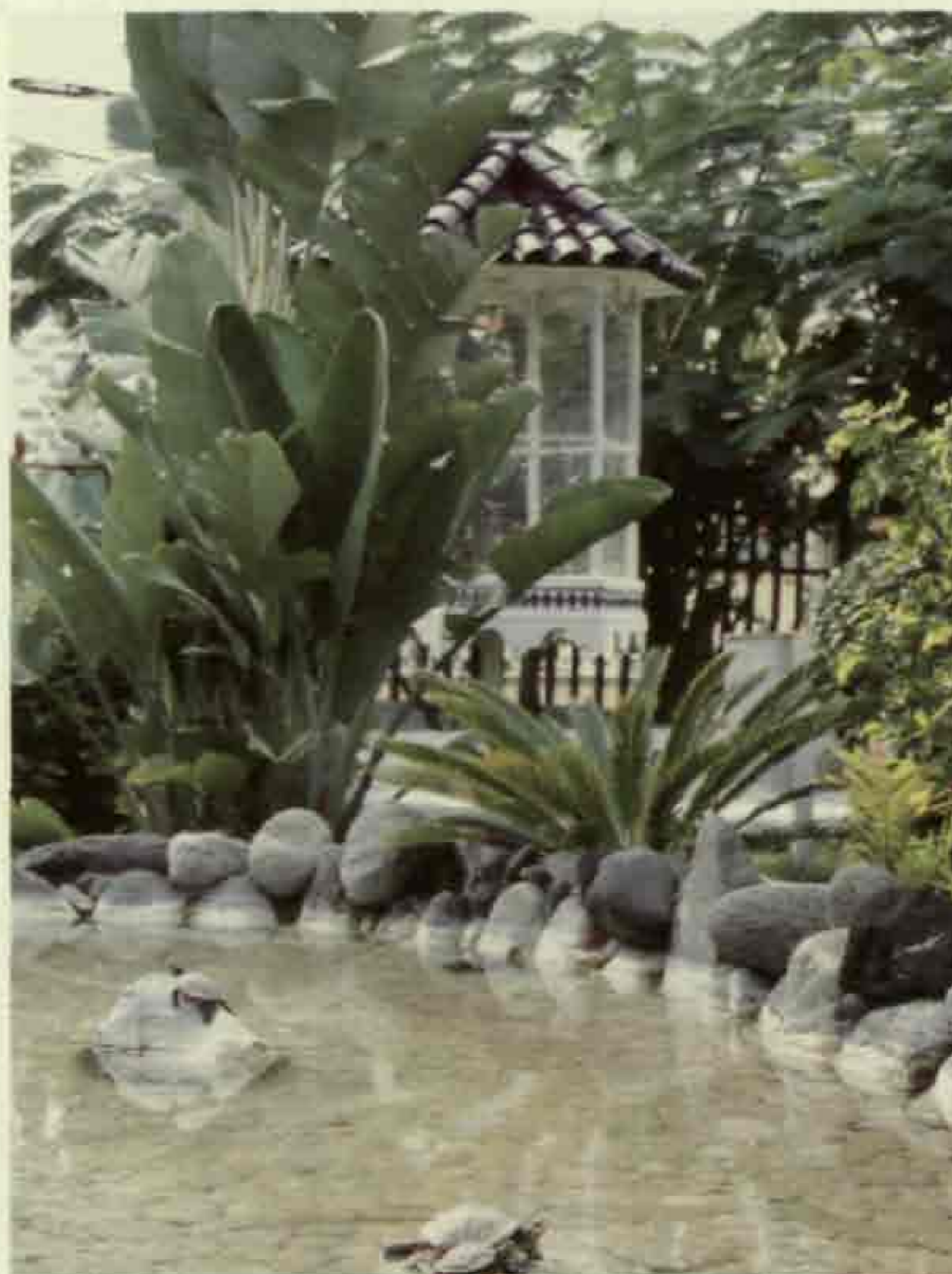

Parque Franchy Roca

En el barrio de San Gregorio, con una extensión de 2.550 m², es un espacio de encuentro y de esparcimiento para muchos teldenses, con hermosos laureles de indias, palmeras reales y gran variedad de flores, además de significativas esculturas de los artistas Domingo Díaz, Salvador Silva e Isabel López.



Playas



Telde posee unas de las costas más extensas al este de Gran Canaria con unos 10 Km. aproximadamente, constituida por un largo acantilado de basalto donde surgen espectaculares elementos geomorfológicos y hermosas playas. Cuenta con una variada cadena de playas muy distintas entre sí. Sus paseos marítimos unen algunas de estas playas y en ellos se establecen puntos de encuentro para las miles de personas que acuden a la costa. Entre las playas más importantes se encuentran:



La Garita



Con una extensión de 250 metros lineales, playa encajada en forma de concha abierta, formada por arenas oscuras y finas.

Dispone de: zona de recreo, paseo marítimo, vigilancia, servicio de hamacas, locales comerciales.

Hoya del Pozo

Con una extensión de 150 metros lineales y arena oscura.

Dispone de: zona de recreo, paseo marítimo, vigilancia.



Playa del Hombre

Con una extensión de 525 metros lineales, playa encajada en forma de concha y de arena fina. Playa con fuerte oleaje, lugar privilegiado para practicar deportes como el surfing.



Dispone de: paseo marítimo, vigilancia.

Playa de Melenara

Con una extensión de 600 metros lineales, está formada por arenas oscuras y finas, fundamentalmente basálticas. Actualmente galardonada con Bandera Azul otorgada por la Fundación para la Educación Ambiental en Europa.



Actualmente galardonada con Bandera Azul otorgada por la Fundación para la Educación Ambiental en Europa.

Dispone de: paseo marítimo, zona de recreo, balneario, vigilancia, locales comerciales, centro cívico y social, servicio de hamacas.



Taliarte

Con una extensión de 60 metros lineales, costa acantilada rica en charcas.



Dispone de: muelle para embarcaciones deportivas y pesqueras, Cofradía de Pescadores, Centro Tecnológico Pesquero.

Las Salinetas

Con una extensión de 300 metros lineales, playa de pendiente suave, con arenas oscuras y finas.

Dispone de: paseo marítimo, vigilancia, servicio de hamacas.



Aguadulce

Pequeña cala con una extensión de 250 metros lineales y de arena fina rubia, conforma una pequeña bahía.

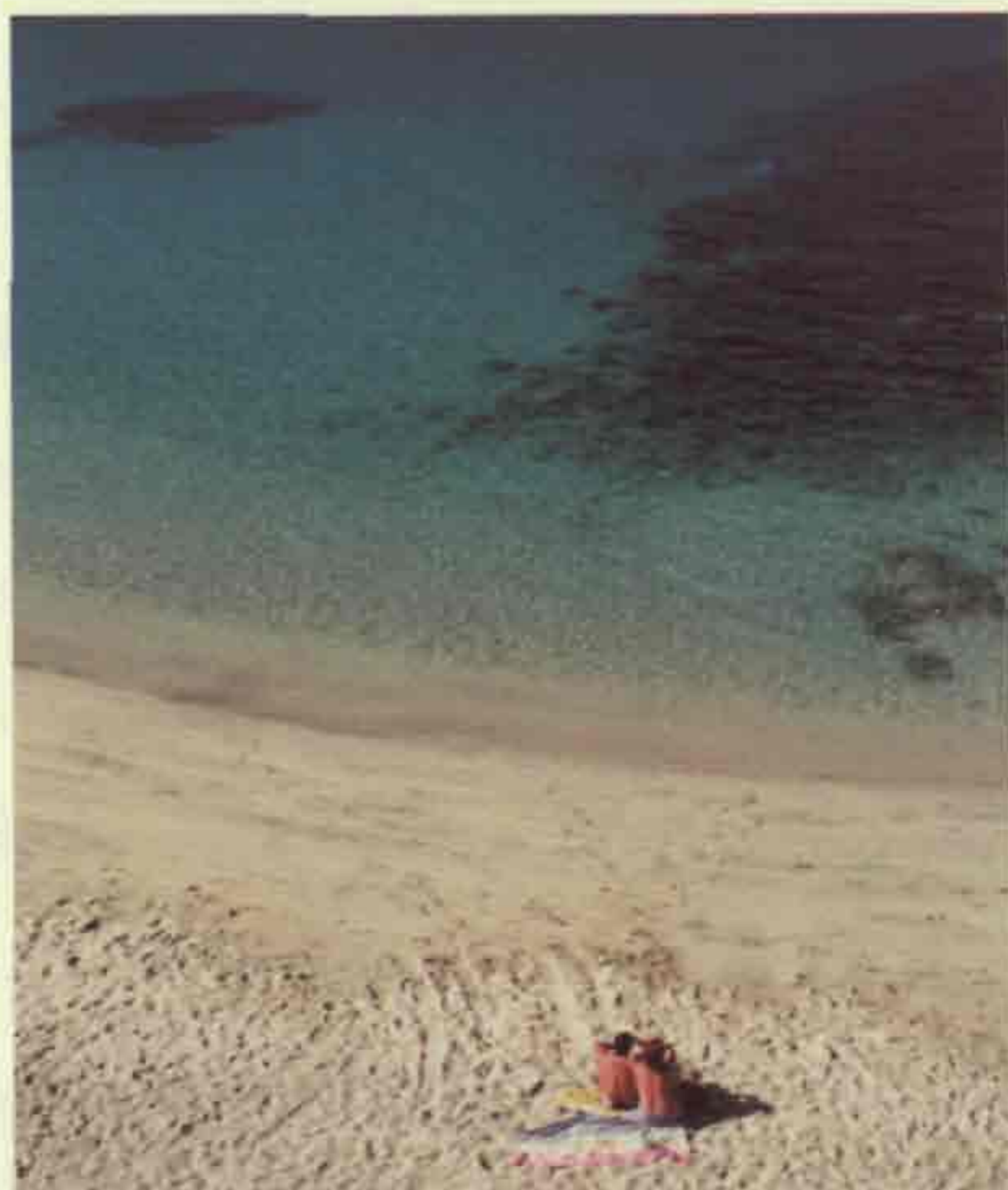

Tufia

Con una extensión de 200 metros lineales, rodeada de riscos en ambos márgenes, está formada por arenas oscuras y litoral de callaos.



Ojos de Garza

Con una extensión de 250 metros lineales, formada por arena clara.



Deportes

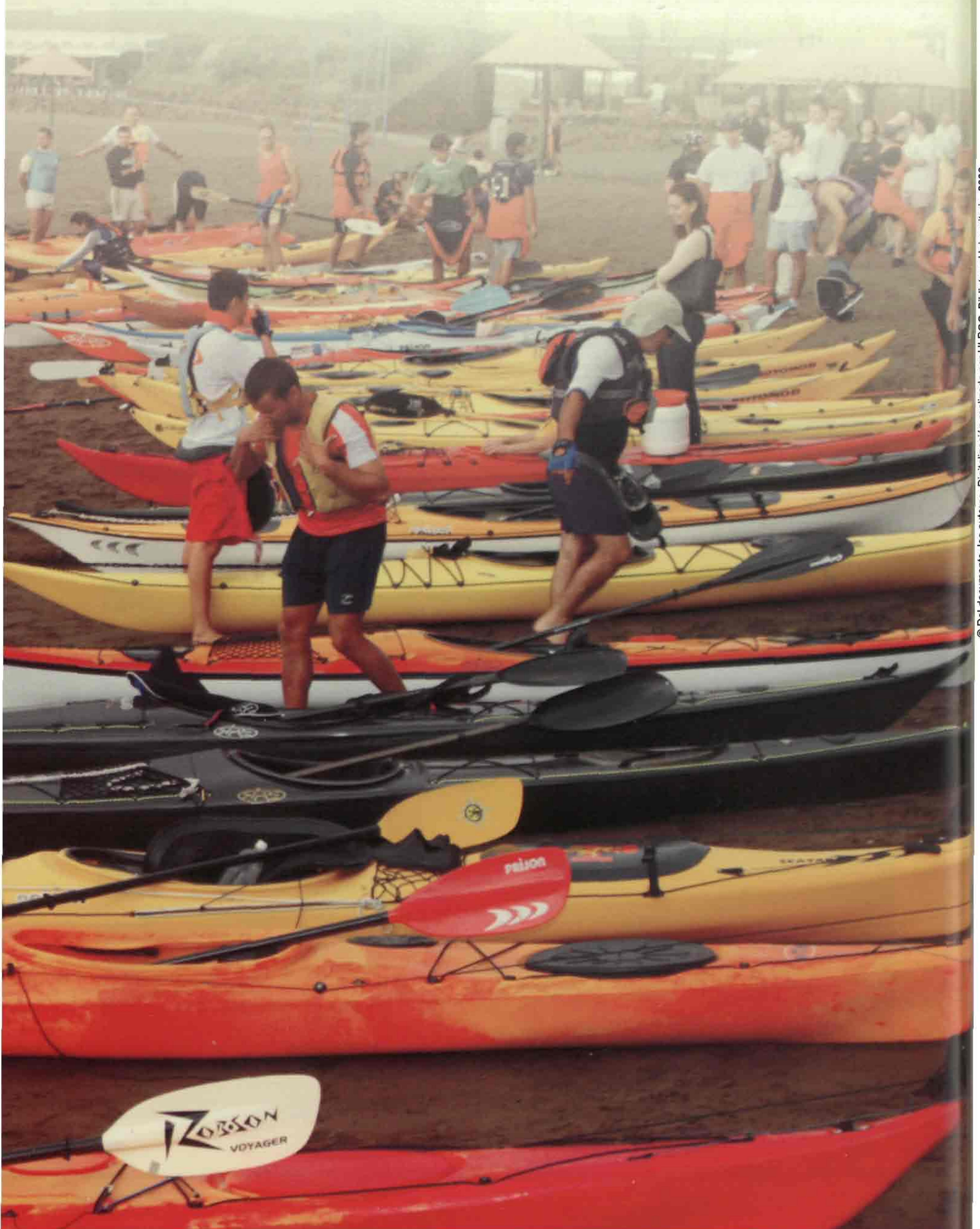

TELDE CIUDAD DEPORTIVA POR EXCELENCIA

Telde se significa por contar con una población amante del deporte y con un alto índice de participación en la actividad ofertada. Esta oferta, en las más variadas modalidades y para todos los sectores sociales, cuenta con muchas instalaciones. Desde los vernáculos deportes de la lucha canaria, juego del palo y del garrote, hasta la natación, pasando por artes marciales, fútbol, balonmano, baloncesto, tenis, automovilismo, boxeo, ...



En la época estival podemos disfrutar de campeonatos de surf, vela, piragüismo, submarinismo entre otros.

Gracias a este esfuerzo de inversiones públicas, Telde se honra con poseer campeones nacionales y regionales.

Para más información: Concejalía de Deportes

Tlf.: 928 13 90 54



CLUBS DEPORTIVOS

Ciudad Deportiva "Islas Canarias"

Localizado en el barrio de Jinámar, recinto donde se puede practicar el automovilismo. La actividad más significativa que se ha desarrollado en estas instalaciones ha sido la famosa Carrera de Campeones durante varios años consecutivos. Otros deportes que se pueden practicar: carreras de campo a través, tenis, hípica.

Información: Tfn: 928 711 170

Instalaciones Deportivas "La Pardilla"

Situadas en el barrio de La Pardilla donde se puede practicar: Tenis, tiro, frontón, actividades acuáticas, natación, petanca

Información: Tfn: 928 698 893

Instalaciones Deportivas "La Garita"

Situadas en el barrio de La Garita, cuenta con las siguientes instalaciones: tenis, frontenis, actividades acuáticas, natación.

Información: Tfn: 928 130 991



Instalaciones Deportivas "Cortijo Club de Campo"

Situadas en la finca El Cortijo que se define por sus prestaciones, calidad y servicios. Dispone del primer campo de golf ubicado en el Municipio de Telde, con 18 hoyos, par 72 y 6.165 metros de longitud que ocupa una superficie de 50 hectáreas. Además del golf cuenta con la práctica de diversos deportes: padel, tenis, escuela de golf, gimnasio moderno, hípica, fútbol 7, natación, frontenis, patinaje. Información: Tlf.: 928 714 905



El Cortijo "Golf Center"

El campo consta de un recorrido de 18 hoyos par (ejecutivo), un recorrido de 9 hoyos de putting course, un campo de prácticas con excelentes greens de putting y chipping. Todas las instalaciones del campo poseen alumbrado pudiendo jugar hasta altas horas de la noche.

El Club ofrece diversos servicios:

Campo iluminado magníficamente de noche.

Vestuarios con duchas y saunas.

Tienda Pro Shop.

Custodia de bolsas y palos.

Alquiler de bolsas y palos.

Restaurante con amplia terraza.

Zona infantil.

Amplio aparcamiento.

Tfn.: 928 684 890



Club de Buceo "Gran Azul"

Club donde se imparten cursos de buceo a todos los niveles. Se desarrollan otras actividades como: alquiler de material, bautizos submarinos, excursiones de buceo. Tlf.: 649 524 499.

Fiestas y Tradiciones

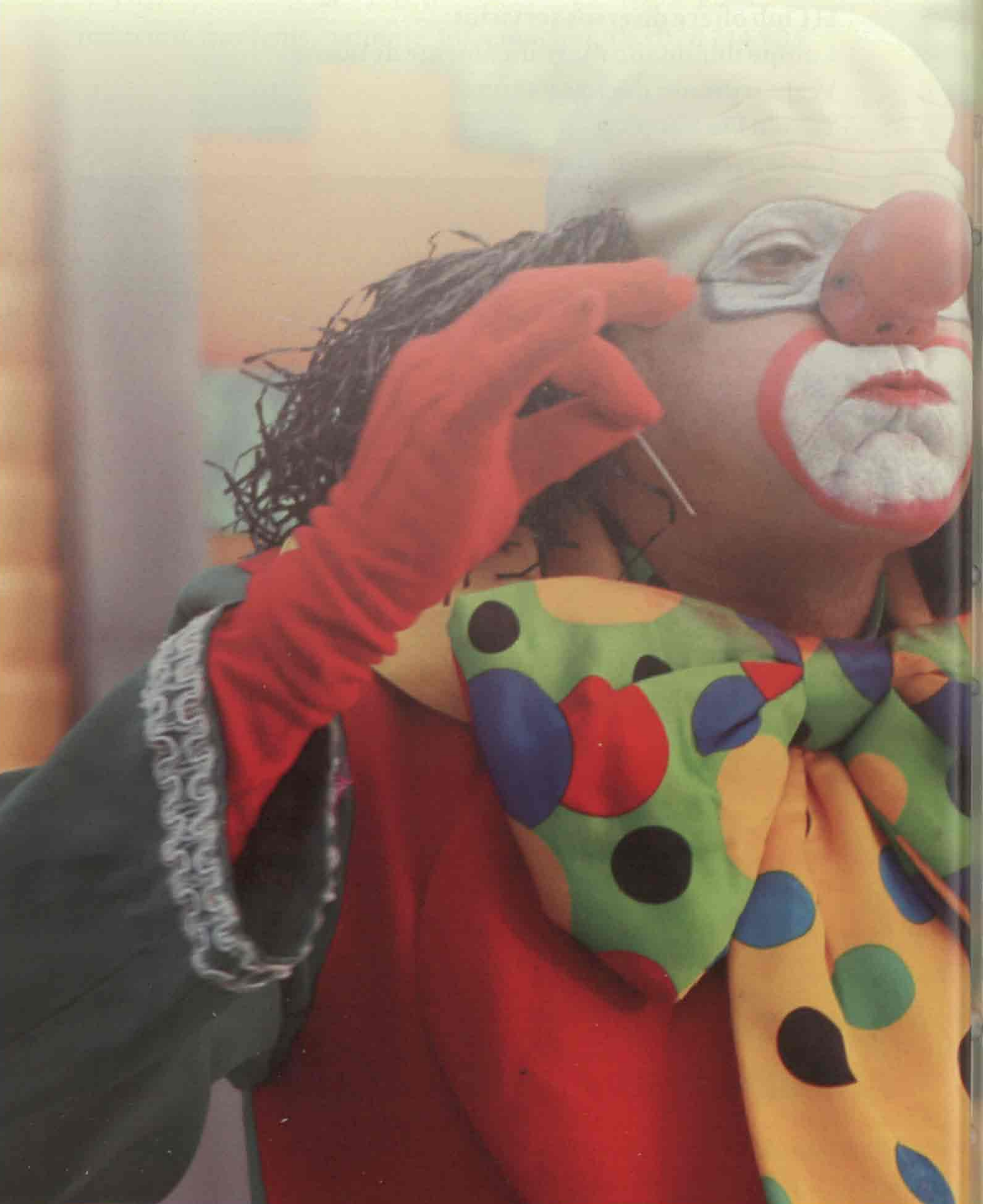

Varias son las fiestas que merecen ser destacadas por su tradición más pura y genuina. Las patronales de San Juan y San Gregorio, la del Santo Cristo de Telde, la Concepción o Caña Dulce en Jinámar y la Traída del Agua en Lomo Magullo son, entre otras, las que registran una mayor afluencia de público.

El Carnaval

El resurgimiento de esta fiesta a partir de los años 70 convierten a Telde, cada mes de febrero, en un espectáculo multicolor y divertido, destacando el concurso de murgas, la gala de elección de la Reina y especialmente el desfile de carrozas y el Entierro de la Sardina, siendo un acto de desbordante participación ciudadana.



FIESTAS PATRONALES

Fiesta de San Juan Bautista

Se celebra el 24 de junio, después de la mágica noche de las hogueras, que iluminan los rincones del municipio, con una importante organización que incluye la actuación de artistas de primera línea, feria de ganado, exposiciones, etc.



Fiesta de San Gregorio Taumaturgo

Se celebra el 17 de noviembre, en los Llanos de Jaraquemada, la zona comercial y antaño agrícola y artesanal del municipio. Fiestas que son un ejemplo de actuaciones lúdicas y rescate de tradiciones como la feria de ganado, siendo una de las más importantes de Gran Canaria, baile de Taifas, deportes autóctonos, artesanía, ...



FIESTAS POPULARES

Campana Vive el Verano en Telde

Esta campaña se realiza durante la época estival, animando a la población joven a ocupar su tiempo libre, con actividades deportivas, musicales, talleres, senderismo, utilizándose diariamente las playas del municipio para su desarrollo.



Fiesta de La Traída del Agua

Se celebra en la primera quincena de agosto. Es la actividad que registra una mayor afluencia de público en esta época del año. Nacida hace 30 años, es una fiesta declarada de interés turístico, engarzada entre las más importante del verano en la isla.



Fiesta del Santo Cristo de Telde

Se celebra el 14 del mes de septiembre. Probablemente sea la mejor expresión de fervor popular de este municipio, un acto que con la bajada del Santo Cristo del Altar Mayor de la Basílica de San Juan, devuelve su esplendor fundacional a la parte más señera de la Ciudad.



Fiesta de La Concepción o Caña Dulce

Se celebra el 8 de diciembre en el barrio de Jinámar, siendo punto de encuentro de muchos canarios. Entre sus actividades destaca un gran mercado de productos de la tierra donde la caña de azúcar es un producto destacado así como las naranjas de la Higuera Canaria, las aceitunas de Tunte o las almendras de Valsequillo.

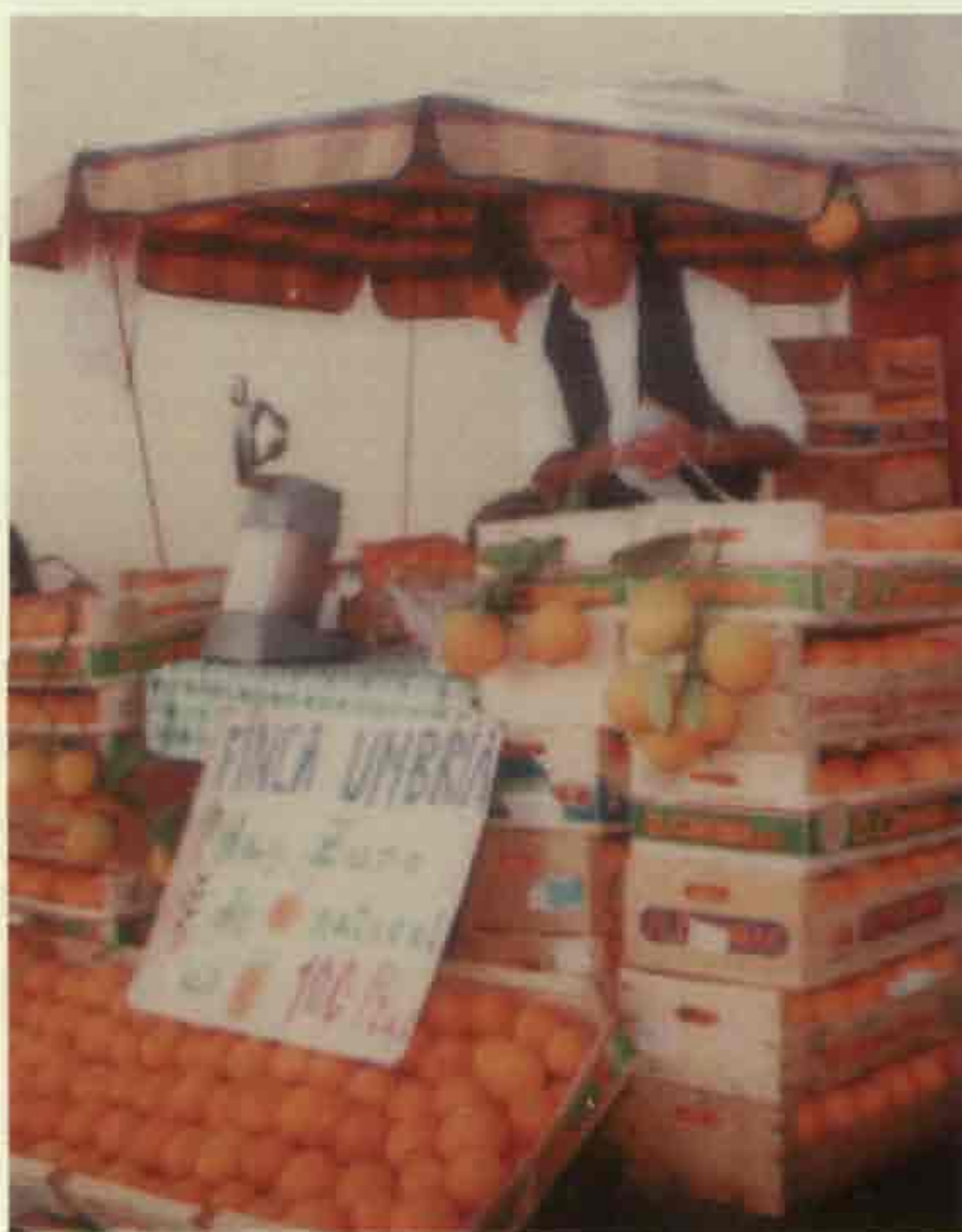

Fiesta de la Naranja

A celebrar el domingo anterior al día de Navidad. Destaca por su singularidad y romería, donde la exaltación de lo canario predomina.

Artesanía

La cestería, la fabricación del cuchillo canario, el telar y los tintes naturales, la alfarería y los trabajos sobre hierro y metal se siguen produciendo y anuncian un futuro esperanzador en este importante sector de la economía de Telde y que a la vez constituye un importante atractivo para el turista.

Centro de Artesanía y Exposición, Los Baluartes
León y Castillo, 2. San Juan .
Tfn: 928 681 336

Los Sombreritos
Viera y Clavijo, 13. San Gregorio



Zonas Comerciales y de Ocio

En la ciudad de Telde, la zona comercial y de ocio queda representada en dos grandes áreas:

Zona Comercial de San Gregorio

Zona comercial por excelencia, legado al amparo de los mercados populares, ejemplo invalorable de hombres emprendedores llenos de habilidad mercantil. Si queremos ver un ejemplo muy significativo y un trato personal con los propios comerciantes, basta con dar una vuelta por las tortuosas calles del barrio, donde podrá encontrar y adquirir productos en tiendas especializadas, así como disfrutar de las últimas novedades de la cartelera cinematográfica en el "Multicines Telde", con siete salas y el último sistema de sonido e imagen.

Zona Comercial La Mareta

Gran área de oferta comercial y lúdica, también es un centro de actividades diversas: pasarela de modas y ocio.

Mercados y mercadillos

El mercado municipal de Telde abre de lunes a sábados ofreciendo excelentes productos de la tierra y los sábados, en el mismo casco urbano de Telde, un mercadillo que los domingos está en el barrio de Jinámar. En ellos es posible comprar productos de la tierra y objetos artesanos.



Gastronomía y Ocio



En Telde, que abarca por su extensión desde la costa hasta la cumbre, se cultivan los más diversos productos, lo que permite una cocina variada y rica que puede saborearse en los diversos restaurantes y bares de nuestra Ciudad.

Degustará los sabrosos productos agrícolas y de la mar, el sancocho canario, la vieja con papas arrugadas, la pata de cerdo y la pella de gofio, los tradicionales potajes de berros, los adobados de carne de cerdo, la tradicional ropa vieja, el caldo de pescado y también los derivados de caza, principalmente el conejo en salmorejo, acompañado de nuestros ricos caldos, salsas y vinos, así como, los exquisitos quesos de La Breña y Cazadores.

Especialmente rica también es su repostería mereciendo mención las deliciosas tortillas de carnaval, truchas de batata y cabello de ángel, pastel de carne, bizcochos lustrados, bollos de almas, etc.

Telde también cuenta con restaurantes donde la cocina internacional y nacional se dan la mano.



Restaurantes de Zona Centro

Restaurante Silva Grill

Especialidad: Carne a la brasa.

Comentarios: Abierto todos los días. Dispone de salón para celebraciones.

Ctra. Gral. del Goro, 27 - Tlf.: 928 57 42 72

Restaurante Los Abuelos

Especialidad: Carnes frescas a la brasa y chorizos parrilleros.

Comentarios: Martes cerrado

Alcorac, 13 - Marpequeña. - Tlf.: 928 13 07 24

Restaurante Elentoy

Especialidad: Carnes y pescados.

Comentarios: Dispone de salón para celebraciones.

San Fernando, 12 - Cruce de Melenara - Tlf.: 928 13 05 90

Restaurante Mi Niño

Especialidad: Comidas canarias.

Comentarios: Salón para celebraciones

Autopista GC-1 km. 13 - Urb. Ind. El Goro - Tlf.: 928 70 06 02

Restaurante La Posada

Especialidad: Comidas caseras y desayunos.

Comentarios: Cerrado domingos y festivos

Navarra, 9 - San Gregorio - Tlf.: 928 69 36 23

Restaurante Cartasana

Especialidad: Pizzas y carnes

Avda. del Cabildo, esquina San Diego, local 6 - San Gregorio

Tlf.: 928 68 50 50

Restaurante Luimar

Especialidad: Chipirones y vueltas de la casa.

Comentario: Domingos cerrado. Dispone de salón para celebraciones

Alfonso XIII, 108 - La Herradura - Tlf.: 928 68 25 33

Restaurante La Piconera II

Especialidad: Carnes flambeadas, chuletón y ternera lechal.

Comentarios: Lunes cerrado.

Dr. Castro Ojeda, 6 - San Juan - Tlf.: 928 69 54 39

Restaurante La Pardilla

Especialidad: Carnes frescas al grill y pescados frescos.

Excelente carta de vinos.

Comentarios: Lunes cerrado. Dispone de salón para celebraciones.

Raimundo Lulio, 70 - La Pardilla - Tlf.: 928 69 51 02

Restaurante Los Bisabuelos

Especialidad: Carnes y pescados.

Comentarios: Lunes cerrado. Dispone de salón para celebraciones.

Mr. Blisse, 1 - Urb. La Estrella - Tlf.: 928 13 16 62

Restaurante-Grill La Panacota

Especialidad: Carnes a la brasa, pizzas y pastas.

Comentarios: Lunes cerrado. Dispone de salón para celebraciones.

Folías, 4 - San Gregorio - Tlf.: 928 69 21 23

Restaurante Mirador de los Faycanes

Especialidad: Cocina tradicional y asados. Platòs de cuchara.

Comentarios: Aparcamiento propio (para 300 coches), parque infantil, mirador hacia las ruinas arqueológicas de Cuatro Puertas. Zona de fumadores y no fumadores. Climatizado.

Ctra. comarcal de Telde a Ingenio - C-812 km. 18 - Tlf.: 609 93 41 69

Restaurantes de Medianías y Cumbre

Restaurante Casa David

Especialidad: Cocina canaria y casera, carnes del país.

Comentarios: Lunes cerrado. Patio canario para celebraciones.

Alemania, 1 - Valle de los Nueve - Tlf.: 928 69 34 40

Restaurante La Cueva Honda

Especialidad: Carne de cabra, ensaladas y carnes a la brasa, mus de higos, gofio y tunos.

Comentarios: Lunes, martes y miércoles cerrado.

Astro, 42 - Cazadores - Tlf.: 928 57 30 54

Restaurante Los Lirios

Especialidad: Carne de machorra y comidas caseras.

Fresno, 56 - Cazadores - Tlf.: 928 68 02 67

Restaurante Grill La Piconera
Especialidad: Carnes a la brasa.
Río Gil, 10 - Las Medianías - Tlf.: 928 68 02 67

Restaurante La Alpisa
Especialidad: Comidas caseras, carájas, carne machorra, pata de cerdo, sancocho y baifo en salmorejo.
Comentarios: Miércoles cerrado.
Dos de Mayo, 70 - Valle de los Nueve - Tlf.: 928 69 85 90

Restaurante La Cruz
Especialidad: Carnes a la brasa y comidas caseras.
Comentarios: Salón para celebraciones
Lomo Blanco, 14 - Tlf.: 928 71 40 91

Restaurantes en La Costa

Restaurante Escuela Melenara
Especialidad: Arrocería y pescado. Cocina creativa.
Comentarios: Reservado para 12 personas.
Paseo Marítimo de Melenara, s/n. - Tlf.: 928 13 12 06

Restaurante Casa Perico
Especialidad: Comida canaria, pescados y mariscos.
Comentarios: Acceso para minusválidos, reservado para 40 personas. Cerrado miércoles.
Luis Morote, 9 - Playa de Melenara - Tlf.: 928 13 30 13

Restaurante El Puntón
Especialidad: Pescados, mariscos, gofio escaldado y paellas.
Comentarios: Terraza con vistas al mar.
Paseo Marítimo de Melenara - Tlf.: 928 70 74 83

Restaurante - Pizzería Neptuno
Especialidad: Platos fríos, carnes y pescado fresco.
Comentarios: Terraza para celebraciones con vistas al mar.
Paseo Marítimo de Melenara - Tlf.: 928 13 41 48

Restaurante Curva de Melenara - Casa Peñate
Especialidad: Paella, pescados fresco y caldo de pescado.
Comentarios: Lunes cerrado.
Bergantín, 10 - Playa de Melenara - Tlf.: 928 13 14 18

Restaurante Playa Mar

Especialidad: Pescados frescos, mariscos vivos y arrocería.

Comentarios: Terraza y restaurante con vistas al mar. Martes cerrado.

Luis Morote, 45 - Playa de Melenara - Tlf.: 928 13 30 07

Restaurante Casa Antonio

Especialidad: Pescado a la espalda (abaes, cherne, samas), paella, caldo de pescado.

Comentarios: Lunes cerrado desde las 17:00 h. Martes cerrado.

Churriguera, 2 - Playa de Melenara - Tlf.: 928 13 07 16

Restaurante Casa Santiago

Especialidad: Gofio escaldado, pescados y mariscos frescos.

Comentarios: Dispone de salón para celebraciones.

La Palmera, 25 - La Garita - Tlf.: 928 13 35 13

Cofradía de Pescadores de Melenara

Especialidad: Fritura, parrillada y caldo de pescado y mariscos.

Comentarios: Martes cerrado. Terraza.

Muelle de Taliarte - Tlf.: 928 13 43 87

Restaurante La Luna

Especialidad: Cocina mediterránea.

Comentarios: Terraza con vista a la playa. Abierto jueves, viernes y sábado noche. Martes y domingos de 12:00 a 16.00 h. Lunes cerrado. Palmera, 17 - La Garita - Tlf.: 928 57 60 76

Restaurante Los Alisios

Especialidad: Carnes y pescados frescos, entrantes y ensaladas.

Comentarios: Abierto todos los días, de 7:00 a 02:00 h.

C.Cial. Los Alisios - La Garita - Tlf.: 928 13 40 38

Restaurante Split

Especialidad: Pizzería grill, carnes y postres.

Comentarios: Dispone de terraza para celebraciones y eventos.

C.Cial. Los Alisios, 2 Planta. Entrada calle trasera - La Garita

Tlf.: 928 70 80 57 / 50 27

Restaurante Piscina Los Melones

Especialidad: Carnes y pescados a la brasa.

Comentarios: Reservado aprox. 100 personas.

La Baganvilla, s/n. - La Garita - Tlf.: 928 13 08 59 - 628 80 27 70



Bar La Rubia

Especialidad: Pescado fresco.

Comentarios: Pequeña terraza con vistas.

Avda. Melenara, local 9 - Tlf.: 928 13 22 23

PIZZERÍAS

La Buona Pizza

Especialidad: Pasta y pizzas elaboradas en horno de leña.

Alfárez José Ascanio, 55 - Tlf.: 928 70 20 85

Pizzería El Cocodrilo

Especialidad: Pasta y ensaladas.

Galo Ponte - Marpequeña - Tlf.: 928 13 08 11

Pizzería Carpanta

F. Rodríguez, 5 - San Gregorio - Tlf.: 928 68 18 04

Telepizza

Arnao, 1 - San Gregorio - Tlf.: 928 69 91 64

Pizzería La Cañita

Roque, 124 - San Gregorio - Tlf.: 928 69 91 64

Pizzería La Pizza

Avda. Cabildo Insular, 2 - San Gregorio - Tlf.: 928 68 28 34

Pizzería Restaurante Venecia

Luis Morote, 41 - Playa de Melenara - Tlf.: 928 13 99 92

Pizzería Pizzamar

Especialidad: Carnes flambeadas, pizzas y pasta fresca.

Ataulfo Argenta. Edificio Preconte - La Barranquera

Tlf.: 928 68 54 00

LA NOCHE

Nuestra hermosa Ciudad cambia de aspecto durante la noche, la serena tranquilidad y belleza de las calles y plazas a la luz de los faroles te guiarán a los pubs y bares donde podrás disfrutar de una sosegada y amistosa charla.

Si deseas bailar y oír los más variados ritmos musicales encontrarás en las discotecas y salas de fiestas de nuestra Ciudad la diversión que buscas.

Pubs

El Mega

C/. Palmito, 23. San Gregorio.

La Alameda

Plaza de San Juan, 12. San Juan.

Punto Zero

Zona Comercial La Mareta. La Mareta.

Siglo XVII

C/. Licenciado Calderín, 25. San Juan.



Salas de fiesta

Sociedad Casino La Unión

La mejor música actual.

Plaza de San Juan

Tfn.: 928 69 03 93

Sociedad La Fraternidad

Piano-bar y karaoke, baile de salón

C/. Cervantes, 2. San Gregorio.

Tfn.: 928 69 01 83

Son Latinos

Las mejores orquestas del momento cada fin de semana.

C/. El Roque, 139. San Gregorio.

Tfn.: 928 69 25 33

Tapas y aperitivos

Bar Fregoli

C/. Cervantes, 18. San Gregorio.

Bodegón La Notaría

C/. León y Castillo, 24. San Juan.

Café Plaza

C/. León y Castillo, 7. San Juan.

Casa Segundo

C/. León y Castillo, 3. San Juan.

El Juzgado

C/. Párroco Hernández Benítez, 11. San Juan

La Boheme

C/. León y Castillo, 3 - San Juan

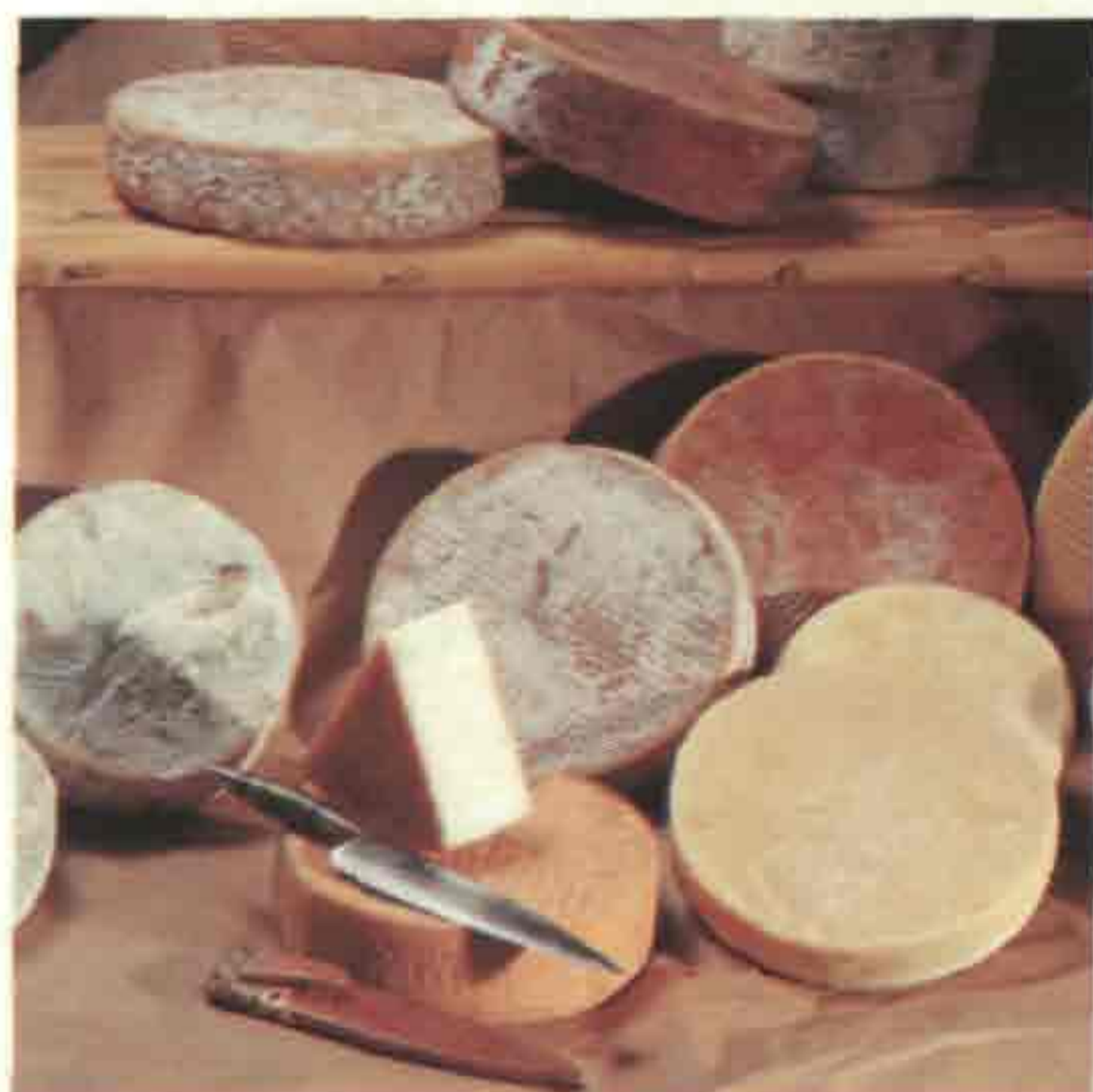

Servicios



ALOJAMIENTOS

Hotel Rural "El Cortijo San Ignacio Golf"
Hotel con 16 habitaciones dobles y 2 individuales.
Dispone también de una piscina en medio de un
jardín tropical.

Información y reservas:

Tlf.: 91 33 44 07 19 / 928 71 24 27

E-Mail: rocio.mrojas@wanadoo.es

Casa Rural La Primavera

Casona situada en lo alto de una loma con bonitas
vistas del barranco que tiene a sus pies.

Posee tres habitaciones, una gran terraza y piscina.

Información y reservas: Tlf.: 928 46 25 47

E-Mail: info@grancanariarural.com

Albergue La Manigua

Albergue rural situado a 3 kms. del aeropuerto, en
el barrio de Ojos de Garza, ofrece durante todo el
año un clima ideal para el desarrollo y disfrute de
actividades de ocio y tiempo libre, campamentos,
cursos, convenciones, vacaciones, turismo rural,
encuentros, comidas de empresa, etc.

Información y reservas: Tlf.: 928 57 47 11

Hostal Albacar

Hostal situado en la popular e idílica Playa de
Melenara, con 8 habitaciones dobles y salones
para todo tipo de celebraciones.

Información y reservas: Tlf.: 928 13 15 20

Casa Rural de Tara

Pequeña casa de dos habitaciones situada en el
histórico barrio de Tara, zona arqueológica de
cuevas artificiales excavadas en la roca.

Información y reservas: Tfn./Fax: 928 68 46 67

E-mail: ealema59@hispanavista.com

TRANSPORTES

Transporte Urbano

Global.Estación de Guaguas, terminal. - Tlf.: 928 139 314

Transporte Interurbano

Transporte La Pardilla - Avenida del Cabildo - Tlf.: 928 697 540

Transporte Melenara

Simón Bolívar, s/n - Cruce de Melenara - Tlf.: 928 131 012

Transporte Telbus

Manolo Millares, 18 - Tlf.: 928 139 044

Taxis

Central Radio Taxis

Cánovas del Castillo - Tlf.: 928 139 044

Central Radio Taxis Doramas

Ruiz Muñiz, 204 - Tlf.: 928 579 138

Aeropuerto de Gando, Gran Canaria

Información Tlf.: 928 579 138

Vehículos de Alquiler

Avis

Aeropuerto de Gran Canaria, s/n. - Tlf: 928 579 578

Betacar

Aeropuerto de Gran Canaria, loc. 67 - Tlf.: 928 574 244

Canagor, S.L.

Antonio Maura, 25, Tlf.: 928 694 001

Fernando Díaz Cutillas, 5 - Tlf.: 928 684 345

Cicar, S.L.

Aeropuerto de Gran Canaria, s/n. - Tlf.: 928 574 424

City Car Europa, S.L.

Atlántida, 69 - Tlf.: 928 575 040

Hertz

Aeropuerto de Gran Canaria, of. 69 - Tlf.: 928 579 577

National Atesa
Aeropuerto de Gran Canaria, loc.68 - Tlf.: 928 579 687

Reisen
Aeropuerto de Gran Canaria, s/n. - Tlf.: 928 579 159

Top Car Auto Reisen
Aeropuerto de Gran Canaria, s/n. - Tlf.: 928 574 744

Agencias de Viajes

CWT- Viajes de Empresa
Base Aérea de Gando, s/n., Tlf.: 928 575 205

Halcón Viajes
María Encarnación Navarro, 18, Tlf.: 928 682 044

Caja Tours
Juan Diego de la Fuente, 12, Tlf.: 928 680 518

Taratours
Cervantes, 10, Tlf.: 928 693 850

Viajes Airexpres
Juan Diego de la Fuente, 26, Tlf.: 928 693 112

Viajes Ibermar
Finca la Mareta s/n., Tlf.: 928 132 907

Viajes Insular
Avenida de la Constitución, 32, Tlf.: 928 698 800

Viajes Marsans
Luján Pérez, 23, Tlf.: 928 682 127

Viajes El Corte Inglés
M^a Encarnación Navarro, 16, Tlf.: 928 684 104

Tirajana Tour, S.L.
Acacia, 12, Tlf.: 928 136 119

Servicios de salud y asistenciales

Cruz Roja

Tlf.: 928 682 222

Urgencias - Las Remudas

Tlf.: 928 692 945/928 692 981

Ambulatorio San Juan

Tlf.: 928 703 160

Ambulatorio San Gregorio

Tlf.: 928 698 861

Policía Local

Tlf.: 928 139 060

Policía Nacional

Tlf.: 928 692 461 / 928 692 581

Protección Civil

Tlf.: 928 139 061

Información Turística

Área de Información y Turismo Municipal

León y Castillo, 2. San Juan

Tlf.: 828 013 312 - Fax: 928 698 152

E.mail: turismo@ayuntamientodetelde.org

Callejero
del
casco
municipal

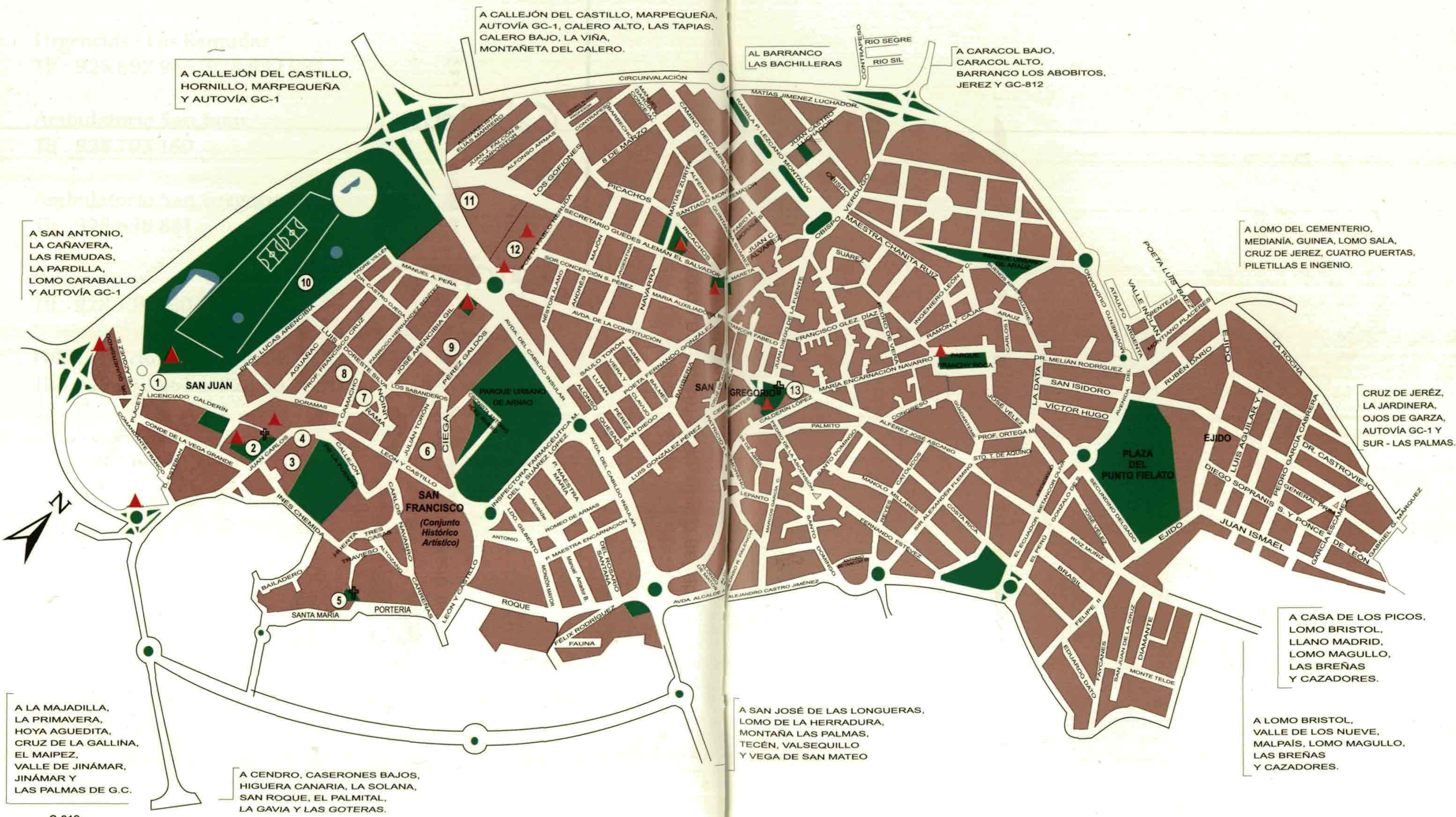

C-812

- | | | | |
|---|-------------------------------|--------------------------------------|---------------------------------|
| ① Archivo Histórico Municipal. | ⑤ Iglesia de San Francisco. | ⑩ Parque Urbano de San Juan. | ▲ Esculturas |
| ② Basílica de San Juan Bautista. Casas Consistoriales. Ayuntamiento de Telde. | ⑥ Casa Museo León y Castillo. | ⑪ Estación de Guaguas. | ■ Parques, Plazas o Plazoletas. |
| ③ Policía Local. | ⑦ Correos. | ⑫ Casa de la Cultura. | |
| ④ Oficina de Turismo. | ⑧ Juzgados. | ⑬ Templo Neoclásico de San Gregorio. | |
| | ⑨ Cruz Roja. | | |



M.I. AYUNTAMIENTO DE TELDE
CONCEJALÍA DE TURISMO

LEÓN Y CASTILLO, 2 - 35200 TELDE - GRAN CANARIA
TELÉFONO: 928 013 912 - FAX: 928 698 962
E-MAIL: turismo@ayuntamientodelde.org
www.ayuntamientodelde.org