

# EL CENTRO DE ORIENTACION PSICO-PEDAGOGICA

## Prólogo de un Complejo de Asistencia al Subnormal Mental

El Centro de Orientación Psico-pedagógica, creado y subvencionado por la Caja Insular de Ahorros de Gran Canaria, viene funcionando desde hace varios meses. Sus instalaciones, de acuerdo con la técnica más avanzada, se encuentran en las últimas fases de realización en Monte Coello (Tafira Alta). De momento, y mientras aquéllas quedan totalmente ultimadas, el equipo del C. de Orientación Psico-pedagógica, presta servicios en unos locales de la calle Buenos Aires.

Los lectores de Aguayro desearán saber cuáles son los objetivos y finalidades de este Centro, qué profesionales integran el equipo y cómo funciona. La intención de estas líneas es dar cumplida satisfacción a una curiosidad tan sana y laudable.

Ante todo hay que aclarar que el C. de Orientación Psico-pedagógica es el primero de otros cinco

centros, unos en vísperas de próxima inauguración y otros en proyecto de construcción. Con estos seis centros se pretende ayudar eficazmente a solucionar los problemas sociales y familiares que plantean los subnormales.

La relación nominal de estos centros es como sigue: C. de Educación Especial, para subnormales instruíbles, con clases maternas, jardines infantiles, parvularios, escolaridad y preparación profesional; C. de Trabajo Protegido, para subnormales adultos, instruíbles y entrenables; C. de Entrenamiento para la formación de hábitos personales en subnormales de todas las edades. Clínica-Hogar, para subnormales severos y profundos; Comunidad Familiar, para subnormales adultos con posibilidad de instrucción o entrenamiento. Todos estos centros, como ya se ha dicho, vienen precedidos por el de Orientación Psico-pedagógica, el cual tiene por misión examinar a los sujetos y orientarles hacia un determinado centro, proporcionándoles, al mismo tiempo, un programa individualizado de acuerdo con sus posibilidades. Y toda esta magna obra está dirigida por una Administración y Asesoría técnica de quienes dependen más directamente los departamentos de Profilaxis, Rehabilitación, Investigación, Selección y Formación de Personal. El gráfico adjunto dará idea del conjunto global.

### COMPLEJO DE ASISTENCIA AL SUBNORMAL MENTAL

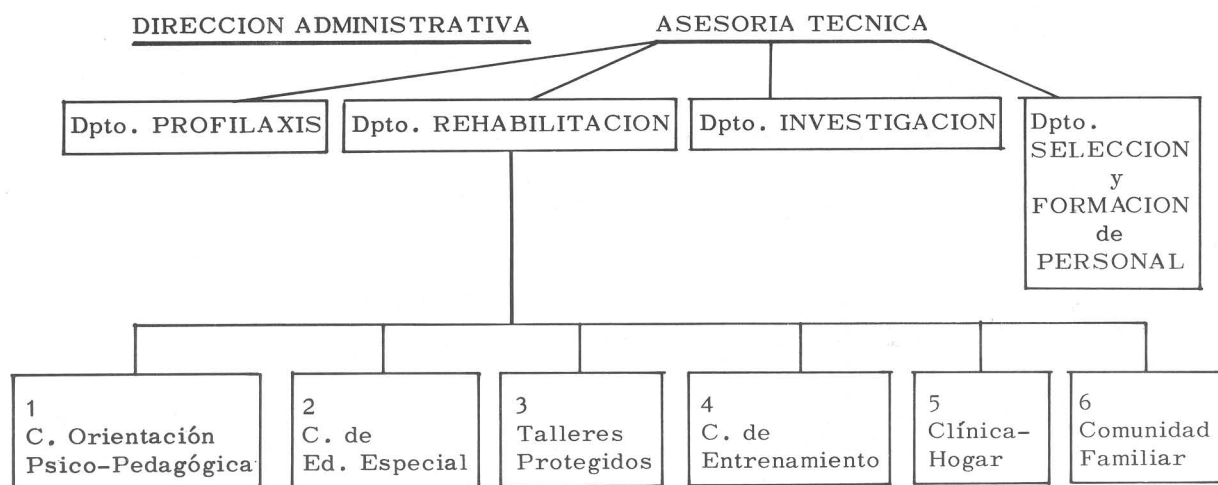

El C. de Orientación Psico-pedagógica del que ahora nos estamos ocupando, está compuesto por profesionales con preparación técnica adecuada a las condiciones especiales de la subnormalidad.

El Centro está constituido, a su vez, por varias secciones, servicios y unidades, de todas las cuales se pretende dar una descripción breve, pero fundamental.

El Servicio Social tiene por misión realizar un estudio preliminar socio-económico de los casos que solicitan ser atendidos por el Centro. También se encarga de dar toda clase de informaciones

sobre el Centro y sobre garantías y derechos sociales.

El Servicio Médico está compuesto por las especialidades de de Pediatría, Psiquiatría y Neurología, cuyas funciones respectivas podríamos resumir en: hacer un examen físico general con referencia a los especialistas que necesite cada caso (Pediatría), investigación de los posibles rasgos psicopatológicos con indicación de terapia medicamentosa y psicoterapia adecuadas (Psiquiatría) y examen de los factores de orden orgánico-cerebral (Neurología) que puedan condicionar el programa de rehabi-

litación psico-pedagógica. Este servicio de asistencia médica se halla complementado por otros médicos que también pueden contribuir al diagnóstico, al mismo tiempo que facilitan el bienestar y la rehabilitación de los sujetos; tales son: Otorrinolaringología, Oftalmología, Odontología y Radiología.

El Servicio Psicológico tiene como finalidad examinar las dificultades y posibilidades de adaptación de los sujetos desde los puntos de vista clínico, escolar y vocacional; trazando luego una descripción completa de cada sujeto y un programa individualizado de recuperación. Asimismo este Servicio controla directamente la rehabilitación de los casos con dificultades para la lectura, el lenguaje, la marcha y la adquisición de los hábitos de rutina diaria, que, junto con la enseñanza correctiva, forman las unidades fundamentales del tratamiento individualizado.

El Servicio Pedagógico trata de analizar el nivel de escolaridad de cada sujeto y sus posibilidades de tipo profesional. Propone métodos, técnicas y material de aprendizaje escolar y profesional apropiados. Al mismo tiempo controla la marcha de cada caso y de forma especial los que requieren un tiempo de enseñanza correctiva, colaborando con el Servicio Psicológico en las demás unidades de Rehabilitación.

Con el deseo de que los lectores tengan una visión esquemática del Centro, se recoge su estructura en un organigrama simplificado.

Digamos, para acabar, que el C. de Orientación Psico-pedagógica es una obra más de la Caja Insular de Ahorros de Gran Canaria que ha puesto con su ilusión bienhechora la aportación económica, y con la misma supo encontrar la persona que aportó la técnica: una técnica rigurosa y matizada, al nivel de los adelantos del día. Ella es la Doctora en Psicología, Aidyl Macedo de Queiroz y Pérez Ramos, a la que, cordialmente, felicito en nombre del personal del Centro y de la Caja Insular de Ahorros de Gran Canaria.

JESUS GARRIDO LANDIVAR, Psicólogo del C. de Orientación Psico-pedagógica.

