

HABLAMOS CON DON MANUEL AMADOR RODRIGUEZ, ALCALDE DE LA CIUDAD DE TELDE

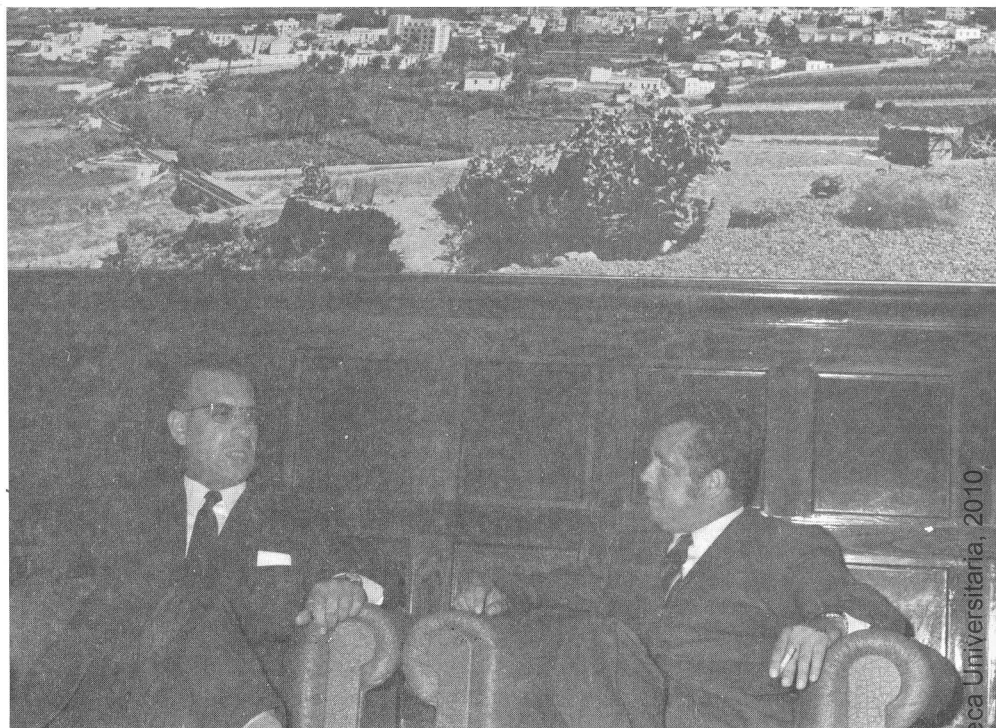

Al hablar de Telde en este número de AGUAY-RO, hemos encontrado muchos y muy variados aspectos que precisan de una opinión más autorizada. De ahí que nos dirigiéramos al Ilmo. señor Alcalde de la ciudad, don Manuel Amador Rodríguez, cuya labor municipal es tan patente por sus frutos, y le rogásemos respondiera a nuestras preguntas. He aquí el resultado de la entrevista:

Señor Alcalde, en su opinión, ¿qué papel juega Telde en tres puntos tan fundamentales para nosotros como son el turismo, la industria y la agricultura?
A mi manera de ver, importantísimo. Primero, porque hoy existen en nuestro término municipal zonas turísticas muy importantes, tales como las Urbanizaciones de la Playa del Hombre, La Estrella, Lomo de los Melones, Lomo Salas, Playas de la Garita, Melenara y Salinetas. Por otro lado, a nadie se le esconde la importancia industrial que Telde, especialmente en los últimos años, ha experimentado con instalación de industrias de gran categoría, que han hecho nacer zonas industriales tales como las del Goro, Las Huezas, Cruz de la Gallina, Jinámar, Salinetas etc., sin contar las que ya radicaban tanto en el casco urbano como en sus alrededores; y, por último, la agricultura que fue siempre su mayor fuente de riqueza, con aquellos importantes cultivos de la caña de azúcar y el comercio con las Indias, que trajo a nuestra Ciudad el Santo Cristo del Altar Mayor, de gran arraigo entre todos los canarios. Después vino la cochinilla y, últimamente, los cultivos de plátanos, tomates y patatas y los invernaderos para el cultivo de pepinos, pimientos y otras hortalizas que tan buen rendimiento han venido proporcionando.

De todos es conocido que la Ciudad de la que es Vd. Alcalde es uno de los pilares más firmes en la protohistoria canaria y uno de los complejos más importantes en el desarrollo de nuestra isla; de ello nos hablan los vestigios de nuestros aborígenes y el tesoro artístico de la Ciudad. ¿Qué significado tiene todo ello en el desarrollo de Telde y en la vida práctica de sus habitantes?

Al ser Telde una Ciudad con un gran bagaje, tanto de vestigios aborígenes como guardadora de una de las joyas más preciadas del archipiélago canario como es el

Retablo del Altar Mayor de su Iglesia Matriz de San Juan Bautista, su hermoso y típico barrio de San Francisco de tanto sabor canario, los poblados trogloditas de Cendro y Tara, la necrópolis de Tufia, la montaña de Cuatro Puertas, etc., hace que la corriente turística hacia Telde sea continua, lo que motiva un desarrollo que repercute en la vida práctica de sus habitantes y nos sirva de satisfacción ver esa corriente turística, tanto nacional como de extranjeros, hacia nuestro querido Telde.

Ya que hablamos de los teldenses, ¿podría definirnos unos cuantos rasgos fundamentales de su carácter? Pensamos que poseen peculiaridades personalísimas, fruto de su tradición histórica e industrial.

Los rasgos más fundamentales del carácter del teldense son su laboriosidad, honradez y su hospitalidad hasta tal punto que quienes se acercan a Telde procedentes de otras latitudes es muy posible que de Telde no salgan ya más. Los teldenses son normalmente muy abiertos al diálogo y muy amantes de su terruño.

¿Cree Vd. que el aumento del ahorro en Telde es producto de una sana ambición, de una meta muy concreta a alcanzar?

Yo creo que sí. El hombre trabajador ambiciona mejorar su nivel de vida y sabe que esto lo podrá alcanzar sólo si sabe ahorrar. Es una sana ambición del teldense poseer su casita, sus tierras de cultivo, etc., y asegurar su vejez.

Agrícilmente, Telde es una Ciudad renombrada. También conocemos de los problemas de sus agricultores. ¿Tendría la amabilidad de señalar nos algunos aspectos de la labor del Servicio Agrícola de la Caja Insular en pro del agro teldense?

La agricultura teldense ha sido ayudada en mucho por el Servicio Agrícola de la Caja Insular, especialmente mediante los créditos y ayudas facilitadas que tanto han significado para el mejor desarrollo de la misma.

Sigue su marcha acelerada el canal de trasvase del Sur en el que intervienen el Excmo. Cabildo Insular de Gran Canaria, Ayuntamiento de Las Palmas y nuestra Entidad. ¿Nos puede indicar qué significado tiene el mismo para Telde?

Esa es una obra que toda la agricultura teldense está esperando por el inmenso beneficio que ello va a reportar. Tenga en cuenta que como consecuencia de la industrialización de Telde, mucha agua se ha desviado a ese sector y por otro lado las necesidades del abastecimiento de agua de Las Palmas también motivó un alza de precios

que a veces se hacen poco menos que prohibitivos para la agricultura. Este canal viene a regular nuestros precios y a sanear la comercialización de las aguas. Por ello debemos aprovechar esta oportunidad para agradecer, en nombre de todos los agricultores teldenses, tanto al Excmo. Cabildo Insular como a la Caja Insular de Ahorros y Ayuntamiento de Las Palmas esta magnífica obra que tanto reportará a nuestro Término Municipal.

Abusando de su amabilidad, le haremos una última pregunta. ¿Qué nos puede decir de la labor de la Caja Insular de Ahorros en esta Ciudad?

La podríamos catalogar de fantástica y la prueba de su buena acogida es que ahora mismo va a abrir unas nuevas oficinas en el barrio de San Juan. Además sabemos

de sus proyectos en construcciones de viviendas de tipo social en esta Ciudad; al propio tiempo ha contribuido en mucho para despertar en los teldenses el amor al ahorro y por consiguiente a la prosperidad de Telde.

Agradecemos al señor Amador Rodríguez tan interesantes declaraciones sobre temas de capital importancia para Telde y que nos congratulamos de ofrecer a nuestros clientes.

VILA FRADERA EN «EDITUR»

Dada la valiosa personalidad de don Jorge Vila Fradera en el campo técnico turístico nacional e internacional, nos complacemos en reproducir algunos párrafos de un artículo publicado por el mismo en la revista "Editur" de amplia divulgación, no sólo dentro de nuestros límites geográficos, sino también en el exterior. De todo lo que podamos decir acerca de las manifestaciones de tan ilustre experto, destaquemos que recientemente ha asistido, en Montecarlo, a una reunión especializada de la Liga Europea de Cooperación Económica, para tratar con los más destacados colegas de diversos países sobre el tema "Transportes y Turismo". El artículo en cuestión fue redactado a raíz de una reciente visita del señor Vila Fradera a Lanzarote.

"Pocas veces se podrá afirmar con tanto fundamento que un gran hotel contribuye decididamente a la valorización turística de un área entera, como en el caso del "Arrecife Gran Hotel" ocurre respecto a Lanzarote. Efectivamente, la aportación de prestigio que este recién inaugurado establecimiento lleva a cabo en favor de Arrecife y de toda la isla, salta a la vista inmediatamente. No sabemos hasta qué punto las gentes son allí conscientes de lo que significa para el lanzamiento de aquella, el esfuerzo llevado a cabo por "Protucasa", sociedad impulsada por la Caja Insular de Ahorros de Gran Canaria, y que pronto mereció el apoyo de un amplio accionario popular, realidad poco frecuente en nuestro país por lo que respecta a la promoción hotelera..."

Hablando del Arrecife Gran Hotel, dice más adelante el señor Vila: "es un "cinco estrellas" justificadísimo, que no sólo cumple, sino que rebasa en muchos aspectos los requerimientos de la vigente reglamentación. Ello puede afirmarse, tanto por lo que se refiere a las superficies como a la existencia y funcionamiento de los servicios, y como, también y sobre todo, a la calidad y gusto de la decoración y del amueblamiento".

Finaliza así el artículo de don Jorge Vila Fradera:

"Protucasa no vacila en ofrecer a sus clientes toda clase de complementos, más allá de los servicios hoteleros habituales, en un establecimiento de categoría superior; así, en la jornada en que "Editur" giró su visita, el hotel fue marco de una manifestación artística; la actuación de la

Coral Polifónica de la Caja Insular de Ahorros, la cual fue ofrecida con el carácter de cortesía, no sólo a los clientes del mismo hotel sino también a los del otro establecimiento que explota la misma Sociedad en Arrecife (el "Lancelot Playa"), e incluso a los alojados en industrias ajenas. El concierto alcanzó un excelente nivel artístico; algo, además de la interpretación del programa polifónico, llamó nuestra atención: la tónica de calidad que se observaba en el público, esta clientela de invierno, integrada no solamente por parejas maduras sino también por otras de edad media y asimismo por jóvenes que son la gran fuerza turística de Canarias".

