

Una Nueva Población de Atractylis preauxiana
Sch.Bip. ex W. & B. en Tenerife

por Volker Voggenreiter *

(recibido en la redacción: 20.4.1974)

Resumen

Se describe las circunstancias del descubrimiento de una tercera población de *Atractylis preauxiana* (Compositae) en Tenerife, y se recomienda la protección inmediata de la especie y de su biótoto natural.

Estudiando algunos pliegos no determinados hasta entonces, del Herbario Macaronésico de la Bundesanstalt für Vegetationskunde, Naturschutz und Landschaftspflege en Bonn-Bad Godesberg (Alemania), encontré (5.3.74) un ramillo fructífero de *Atractylis preauxiana*, herborizado en Tenerife por Dr. A. KRAUSE (miembro del mismo instituto) el día 10 del diciembre del año 1969 (aprox. un y medio año antes de mis propios hallazgos). Según Dr. A. KRAUSE la localidad de este hallazgo es situada entre Las Galletas y El Abrigo, en el cuadrado G-14, no lejos de la costa.

La nueva localidad tinerfeña de *Atractylis preauxiana* es pequeña y amenazada por los factores siguientes: Urbanizaciones costeras y su nitrificación indirecta, aumento de los platanares y de otros cultivos, riego indirecto y nitrificación en las cercanías de cultivos regados, construcción de nuevas pistas, carreteras y otras vías de comunicación, aumento del turismo con su erosión antropógena de los suelos y por basureros.

Esta especie rarísima (véase la lista de las especies ame-

* Bundesanstalt für Vegetationskunde, Naturschutz und Landschaftspflege, D-532 Bonn — Bad Godesberg; BRD.

nazadas de Tenerife en VOGGENREITER 1973: p. 629-630 y el mapa en p. 638, 1972; p. 38) *urge protección inmediata*, es decir protección de la especie misma y de su biótopo natural con una zona protectora como blindaje suficiente.

La población entera linterfeña de esa especie amenazada urge protección inmediata (protección de los individuos y de sus biótopos en Tenerife).

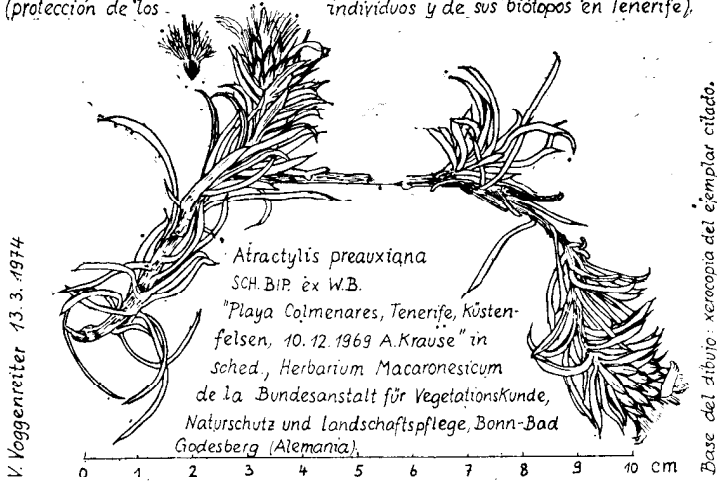

Literatura:

- VOGGENREITER, V. (1972): *Atractylis preauxiana* Sch. Bip. ex Webb & Berth. (Compositae). Neu für Tenerife. — Cuad. Bot. Canar. 14/15: 37-38.
- VOGGENREITER, V. (1973): Geobotanische Untersuchungen an der natürlichen Vegetation der Kanareninsel Tenerife (Anhang: Vergleiche mit La Palma und Gran Canaria) als Grundlage für den Naturschutz. — Dissertationes Botanicae 26: 718 pp. Lehre 1974.