

# oficina canaria de relaciones para residentes en el extranjero

De acuerdo con las conclusiones tomadas en el IV Congreso Mundial de la Emigración, celebrado los pasados días comprendidos entre el 4 y el 12 del actual, se ha creado en nuestra Provincia la Oficina de Relaciones para Residentes en el Extranjero.

Esta Oficina, análoga en contenido y funciones con otras tantas existentes en España, tendrá como objetivo principal la relación con todos los emigrantes canarios, en un contacto permanente de acercamiento y gestión en la problemática de la emigración.

En principio, quedará establecida en el seno de nuestra Entidad, concretamente en nuestras Oficinas Centrales en Triana, 89, quien ha acogido con el interés que la caracteriza esta nueva iniciativa, resultado de las gestiones positivas realizadas por don Pedro Casañas Díaz, Vicepresidente del Hogar Canario Venezolano y asistente al IV Congreso Mundial de la Emigración ya mencionado.

En la primera reunión, celebrada el pasado día 12, quedó constituido el Consejo Directivo, de la forma siguiente: Presidente

de Honor, don Juan Marrero Portugués, Director Gerente de nuestra Entidad; Presidente, don Emeterio Pérez Toledo, Jefe de Promoción e Inspección de la "Caja"; Vicepresidente, don Bonifacio Estrada Curiel, Delegado Provincial del Instituto Español de Emigración; Secretario, don Domingo Guillén Reyes, Encargado de la Sección de Emigrantes de nuestra Entidad, Consejeros, don Pedro Padrón Díaz y don Salvador Cárdenes Falcón, industriales exresidentes en Venezuela.

## III Magna Simultánea Escolar de Ajedrez

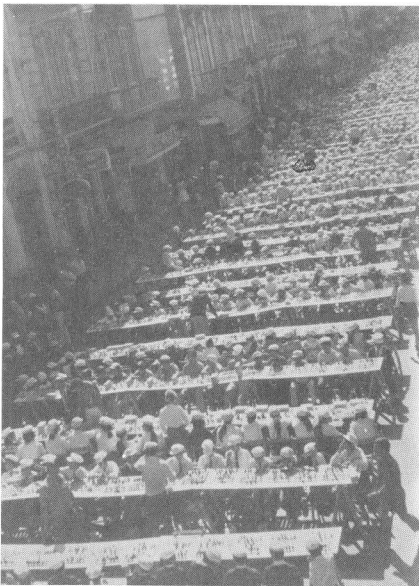

El pasado domingo 24 de octubre y teniendo como escenario la calle de Triana, tuvo lugar la III Magna Simultánea Escolar de Ajedrez, organizada por la Federación Provincial del deporte - ciencia y bajo el patrocinio del Excmo. Ayuntamiento capitalino y de la Caja Insular de Ahorros.

Poco antes de las nueve de la mañana, hora prevista para el comienzo del grandioso acto, hicieron acto de presencia los mil quinientos pequeños y pequeñas que, con edades com-

prendidas entre los seis y los catorce años, medirían sus fuerzas ajedrecísticas con los simultaneadores, entre los que contaban diez campeones escolares. Todos ellos lucían unas simpáticas gorritas de papel, con el emblema de nuestra Entidad, para protegerse de los rayos solares en tan brillante día.

La organización y desarrollo de la simultánea corrieron dentro de unos perfectos cauces que tenían ante la vista hasta los más pequeños detalles, como el de poner a disposición de los informadores gráficos una grúa de brazo largo, de las utilizadas para el arreglo de los postes de alumbrado público, a fin de facilitar su labor.

El acto estuvo presidido por don Juan Pulido Castro, Presidente del Excelentísimo Cabildo Insular de Gran Canaria y del Consejo Directivo de nuestra Entidad; igualmente por don Jesús Pérez Alonso, Alcalde-Presidente del Ayuntamiento de nuestra Capital; don Juan Marrero Portugués, Director Gerente de la Caja Insular de Ahorros y Presidente de la Federación Provincial de Ajedrez; don Cristóbal García

Blairzy, Delegado Provincial del Ministerio de Educación y Ciencia; don Fernando Navarro Valle, Delegado Provincial de Educación Física y Deportes; don Antonio Vega Pereira, Concejal del Excmo. Ayuntamiento de Las Palmas así como los componentes de la Junta Directiva de la Federación Provincial de Ajedrez.

Finalizadas las partidas dos horas y media más tarde, en las que los participantes lograron 250 tablas y victorias frente a los simultaneadores, se procedió al reparto de premios del pasado campeonato escolar, del que había resultado vencedor el Grupo Generalísimo Franco de Arucas.

**DON JUAN CALDES LIZANA,  
DIRECTOR GENERAL DEL  
BANCO DE ESPAÑA**

Ha jurado su cargo como Director General del Banco de España, el que fuera hasta ahora Director General del extinguido Instituto de Crédito de las Cajas de Ahorros, al ser desempeñadas sus funciones por la mencionada Entidad bancaria.

# LAS CAJAS DE AHORROS COLABORARÁN EN LA CONSTRUCCIÓN DE UNIVERSIDADES LABORALES

"Con la elección de servicio de la elevación del nivel cultural del pueblo español, las universidades laborales nos dan, simultáneamente, un nuevo resultado: el logro promocional, la elevación del bienestar económico y social del trabajador y sus familias. Las estadísticas lo confirman". Así se expresaba el Ministro de Trabajo en el discurso inaugural del curso de la Universidad Laboral de Gijón.

Posteriormente, don Licinio de la Fuente expuso los nuevos objetivos propuestos a las universidades laborales:

"En primer lugar, la ampliación de las posibilidades del sistema con el mínimo coste económico. Para ello se han ampliado diversas universidades laborales de tal modo que con un coste mínimo por plaza se han creado más de 3.200 nuevas plazas. Se van a construir asimismo cinco nuevos centros en Almería, Las Palmas,

Málaga, Tenerife y Toledo, en los que se va a combinar el internado y externado de forma de que con una inversión reducida, se va a conseguir ampliar 4.000 nuevas plazas. En segundo término, se van a ir abriendo todos los centros a su zona de influencia, con alumnos externos y medio-pensionistas y la realización de cursos especiales, ampliando así su capacidad en más de un 20 por ciento. En definitiva, se ampliarán hasta 30.000 las 20.000 plazas actualmente existentes, doblando con el menor costo las 15.000 que existían en 1969 y que se han incrementado ya en un 30 por ciento. En el tercer lugar, la colaboración con el programa de Promoción Profesional de Adultos. Para lo cual, los centros de universidades laborales se utilizarán en los cursos intensivos del P.P.O. y en cursos nocturnos de los grados de formación profesional

establecidos en la Ley de Educación y ofreciéndose así nuevas oportunidades a quienes ya trabajan para sostener a su familia, pero mantienen viva la ilusión de completar su formación.

En cuarto término, se va a fortalecer y equilibrar la financiación con aportaciones extramutualistas, ya que su función es de servicio a toda la comunidad nacional. Ya los nuevos centros se van a construir con aportaciones de las Cajas de Ahorro. El sostenimiento también cuenta ya con un 40 por ciento de aportaciones fuera del Mutualismo, siendo de destacar la del Fondo de Protección al Trabajo.

Y, por último, la transformación y ampliación de los contenidos docentes de acuerdo con la Ley de Educación!"

Las Cajas de Ahorros amplían así el campo de su labor en beneficio de la Sociedad.



## Nuevos números de "Fablas"

Bajo la dirección de Alfredo Herrera Piqué y con el patrocinio de nuestra Entidad, han aparecido los números 20 y 21 de la revista "Fablas", correspondientes a los meses de julio y agosto. El primero de ellos aparece con poesías de Rafael Arozarena, Carlos Murciano, A. I. López Gradolf, Beatriz Alvarez, Pernas, Francisco Benácer, Emilio Miró, Pilar Lojendio y Jorge Padrón. Comprende, igualmente, este número una aproximación sentimental a la poesía de Francisco de Brines, por M. Vilanova; artículos sobre el pianista y compositor canario Juan Hidalgo, por L. Siemens Hernández y sobre voces viejas y nuevas de la poesía canaria, por José Domingo. Figuran, igualmente,

dos breves relatos de J. Plans y Ana M. Navales y la acostumbrada sección de reseñas de libros y revistas.

En cuanto al número 21, presenta una primera parte dedicada a Marcel Proust, en el primer centenario de su nacimiento, bajo la firma de Marcos Ricardo Barnatán. Cuenta, también, con la colaboración de Enrique Badosa, Juan Carlos Molero, Lázaro Santana (con la versión de "Parole" y "La Capra" de Umberto Saba), Alberto Omar, Juan Ruiz Peña, Pino Ojeda, Gonzalo Vázquez - Dodero, Fernando Cabrera Romero, Pilar Salamanca y Jorge Rodríguez Padrón, finalizando el número con las habituales secciones de reseña bibliográfica.

### Don Angel Portugués Hernando, a Madrid

A fin de tomar parte en los exámenes de Reválida de la carrera de Técnicos de Empresas Turísticas de la última convocatoria, el pasado mes de octubre se trasladó a Madrid el Director de la Escuela de Turismo de nuestra Entidad, don Angel Portugués Hernando.

#### MERECIDO HOMENAJE A DON DIEGO VEGA SARMIENTO

El próximo día 27, en el Gabinete Literario, tendrá lugar el anunciado homenaje al Consejero de nuestra Entidad don Diego Vega Sarmiento. Nacido en 1885, don Diego no ha dejado de trabajar y luchar en pro de lo que representase un beneficio para Canarias. Desde el año 1943 figura como Consejero de nuestra Entidad, por lo que la Caja se ha adherido a este homenaje organizado por el Neo-Tea y del que daremos amplia información en nuestro próximo número.





**HOTEL LANCELOT PLAYA**



**LANZAROTE**

ISLAS CANARIAS







© Del documento, los autores. Digitalización realizada por ULPGC. Biblioteca Universitaria, 2010

# **HOTEL MAXORATA**



**FUERTEVENTURA (Tarajalejo)**

**ISLAS CANARIAS**

