

# LAS PALMAS DE GRAN CANARIA

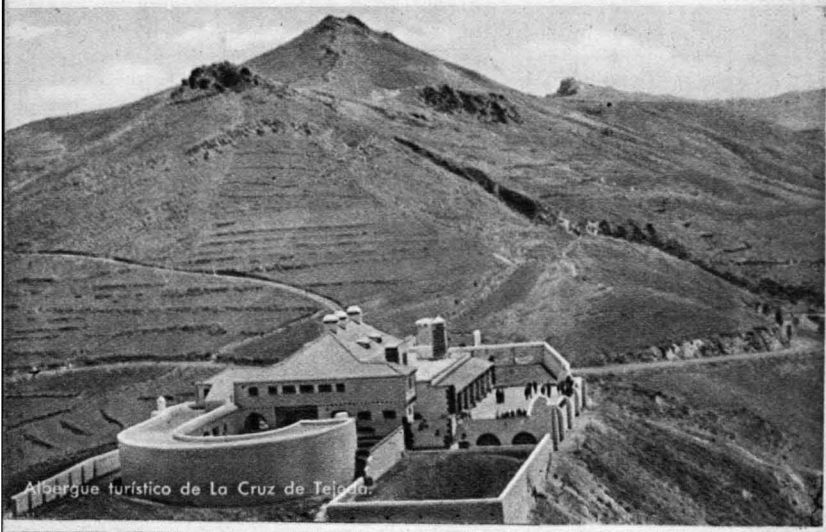

Vista desde Tamadaba.



Albergue turístico de La Cruz de Tejeda.



Fiesta típica.



# LAS PALMAS DE GRAN CANARIA

ESPAÑA

# LAS PALMAS DE GRAN CANARIA



Costa Banderos.

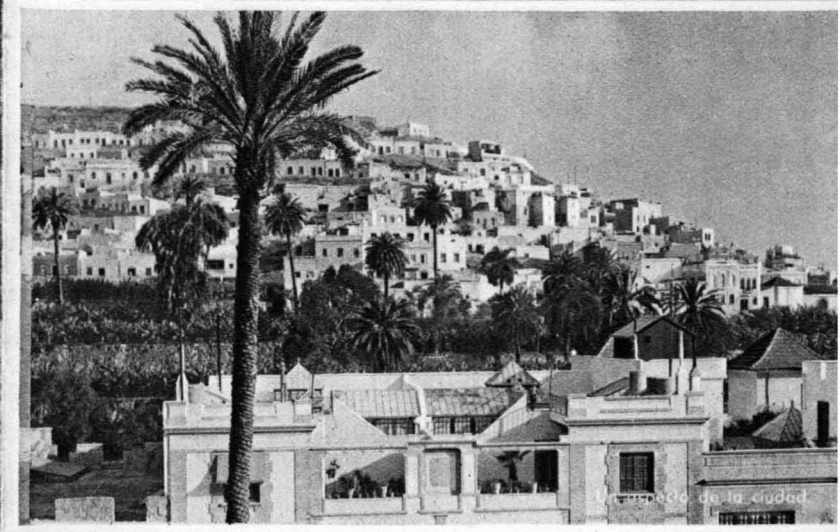

El casco de la ciudad.



Tipos populares.



# LAS PALMAS DE GRAN CANARIA

Las Palmas de Gran Canaria, puerto de mar con 130.000 habitantes, disfruta un clima destacado entre los mejores del mundo (24° en verano y 17° en invierno de temperatura media. Máxima y mínima de 28° y 14°, respectivamente). Internándose en la isla, y en las estribaciones de la montaña, hay lugares más frescos en verano.

Fundóse la ciudad, en nombre de los Reyes Católicos, en 1478. De ella salieron los socorros enviados a Hernán Cortés para la conquista de Méjico. A fines del siglo XVI, resistió la capital con heroísmo los ataques de la Escudra inglesa de Drake y de la holandesa al mando de Van-der-Doez.

La ciudad ocupa una extensión de nueve kilómetros a lo largo de la costa. La gran avenida entre el puerto y la capital está rodeada de hoteles y jardines. Nota pintoresca de la ciudad son las colinas que le sirven de fondo, los *riscos*, por cuyas pendientes se escalona un caserío policromo.

El barranco de Guinguada separa los barrios de Triana y Vegueta, al último de los cuales reduciase en la antigüedad el recinto de la ciudad primitiva. Sus calles torcidas, sus iglesias y sus palacios nobiliarios, de anchos patios y alados balcones que conservan primores góticos y mudéjares de los siglos XV y XVI, le dan un aspecto muy interesante.

En la plazuela de San Antonio Abad está la ermita donde oró Colón al detenerse en Las Palmas, camino del descubrimiento de América. Residió el Almirante en el palacio marcado con el número 4 de la calle que lleva su nombre.

En la plaza de Santa Ana se encuentran la Catedral, el Palacio Episcopal, el Palacio del Regente, residencia de los antiguos Capitanes generales del Archipiélago, y el Ayuntamiento.

Entre los monumentos de interés

destaca la Catedral, por su grandiosidad y belleza, el primer templo de Canarias. El interior es gótico, y la fachada principal, de estilo neoclásico. El tesoro de la Catedral conserva el pendón de Castilla bordado de Isabel la Católica, que tremoló en la ciudad el día de la rendición de la isla; un magnífico portapaz de Benvenuto Cellini; un tenebrario de bronce; un cáliz y copón de oro macizo, ejecutado por el orfebre cordobés Damián de Castro. Además, posee la Catedral gran número de imágenes debidas al arte del imaginero insular Luján Pérez, y varias pinturas notables.

En el sector de la Ciudad Jardín, y dentro del Parque de Doramas, está edificándose el *Pueblo Canario*, paisaje arquitectónico que representa la última palabra, muda, pero elocuente, del gran artista Néstor.



Lanzarote. Traje típico.

En Las Palmas de Gran Canaria existe un campo de golf y numerosos locales de espectáculos, centros deportivos y sociedades de recreo.

En cuanto a los placeres del mar, pocas poblaciones como Las Palmas de Gran Canaria habrán de ofrecer, dentro del mismo radio de la ciudad, dos tan excelentes playas como Las Canteras y Alcarabaneras. En ellas es frecuente el baño de invierno con que inaugura su temporada el visitante que ha salido de Europa en el rigor de los fríos.

Desde Las Palmas pueden hacerse muchas excursiones a diferentes lugares de la Isla, de extraordinaria belleza. El visitante de Gran Canaria debe realizar algunas que le permitan formar idea de la hermosura y magnificencia de la Isla y de sus excepcionales condiciones climatológicas. Precisamente una de las particularidades de Gran Canaria es la gradación de sus climas, que varían de una comarca a otra, en rica gama de matices. El turista puede elegir en la Isla el clima que mejor le siente o le convenga: el húmedo o el seco; el extremado o el inalterable, siempre dentro de la escala general de templanza en esta zona atlántica. El campo de Gran Canaria tiene asimismo virtualidad misteriosa para restaurar las fuerzas de los agotados por el trajín de la vida. Aire purísimo, temperatura acariciadora y paz de espíritu brindan Gran Canaria generosamente.

Imposible sería enumerar los paisajes de la Isla. Merece citarse el de la Cruz de Tejeda, del que se ha dicho que parece "una tempestad petrificada". Su fondo remoto lo da el mar, con toda la extensión de la Isla de

Oficina de Turismo en Las Palmas de Gran Canaria:  
Muelle de Santa Catalina

EJEMPLAR GRATUITO ◊ VENTA PROHIBIDA ◊ PRINTED IN SPAIN

Editado por la SECCIÓN DE PROPAGANDA Y PUBLICACIONES de la DIRECCIÓN GENERAL DEL TURISMO. - Madrid.

Fotos: Baena, Estudio Moderno, Loty, Hernández Gil y Junta Turismo.

Huecograbado HAUSER Y MENET, - Madrid

Tenerife, culminada en el Teide. En la misma Cruz de Tejeda, a 1.450 metros sobre el nivel del mar, se alza un soberbio Albergue turístico, magnífica construcción de estilo canario, que puede figurar entre los mejores de su clase, y se domina el paisaje trágico del Valle de Tirajana, labrado a fantásticos y pintorescos tajos de origen volcánico.

En contraste con esto, se ofrecen innumerables paisajes idílicos en barrancos, vegas u hondonadas, así como risueños panoramas, siempre de gran hermosura y variedad, pues se pasa en poco tiempo de la zona del cultivo del plátano y el tomate, a paisajes muy similares a los de las Provincias Vascongadas y Galicia.

La Caldera de Bandama, cráter apagado, forma un perfecto tazón, que mide 200 metros de profundidad, por 1.000 de diámetro en la parte superior,



Fuerteventura. Traje típico.

en cuyo seno se desarrolla una activa vida agrícola. La ascensión al Pico de la Caldera se realiza, en espiral, por muy pintoresca carretera, hasta una altura de 575 metros, contemplándose un soberbio panorama circular.

La abundancia y excelencia de las carreteras de Gran Canaria, en su casi totalidad preparadas con firmes especiales de betún asfáltico, permiten realizar un gran número de interesantes excursiones, tanto por el Norte, a Arucas, Moya, Firgas, Guña, Galdar, Agaste, Aldea de San Nicolás, Teror, Valleseco y Artenara, como, por el Centro, a Santa Brígida, Tafira, San Mateo y Tejeda; y por el Sur, a Telde, Valsequillo, Gando, Ingenio, Agüimes, Santa Lucía y San Bartolomé de Tirajana. Los tres sectores, Norte, Centro y Sur, están unidos entre sí por carreteras de enlace, constituyendo interesantes circuitos turísticos.

Son innumerables los elogios que visitantes ilustres han prodigado a las Canarias. Por la época en que fué compuesto, y por la personalidad de su autor, merece destacarse un soneto de Saint-Amant, el gran poeta y aventurero francés (1594-1661), que traducimos a continuación:

## «OTOÑO EN CANARIAS

He aquí las únicas costas, los únicos valles en que Baco y Pomona han instalado su gloria; jamás el pingüe honor de tierra tan hermosa sufrió el embate de los rudos aquilones.

Los higos, las moscateles, los melocotones y melones coronan aquí al dios que bebiendo se deleita; y las nobles palmeras, a la victoria consagradas, se inclinan aquí al peso de frutos que son miel para mí.

No entré fango, sino sobre flancos de roca, forman cañas de dulce jugo bosquecillos, cuyo oro, lleno de ambrosía, estalla y se alza a los cielos.

La naranja, madura y brota aquí en el mismo día. Y durante todos los meses pueden verse en estos lugares primavera y estío confundidos con el otoño.»