



LISA PURPURARIA

Clase: Reptilia
 Orden: Squamata
 Familia: Scincidae
 Género: *Chalcides*
 Especie: *Ch. Ocellatus* Steindachner 1900.
 Subespecie: *Ch. Ocellatus occidentalis*.
 Nombres vulgares: Lisa purpuraria, lisa, lagatija, eslizón mediterráneo, eslizón ocelado.

Habitat: Vive en hoyos que excava bajo la arena, tierra o piedras.
 Época de apareamiento: A lo largo de la primavera. Ovovivíparos: los jóvenes salen al exterior vivos en grupos de 2-4 al final de la primavera.

FAUNA CANARIA

REPTILES

Longitud: Un máximo de 20-30 centímetros. Peso aproximado: 20-25 gramos.

Coloración: La coloración de fondo de las partes superiores es amarillo pardusca o verdosa, con 4 estrías longitudinales claras a los lados (2 en

cada uno) interrumpidas por manchas transversales negras con el centro blanco. Los jóvenes apenas se diferencian de los adultos.

Distribución: Fuerteventura y Lanzarote. Fuera de Canarias en la cuenca mediterránea.

Es una lisa muy difícil de encontrar, por salir poco a solearse. Salen durante el crepúsculo y a veces en días nublados.

Alimentación de hábitos carnívoros, constituida principalmente por pequeños invertebrados: gusanos, caracoles, insectos.

Son animales bastante tímidos, inofensivos y poco inteligentes. Muy rápidos y ágiles.

Texto: Aurelio Carnero Hernández

Foto: F. Domínguez

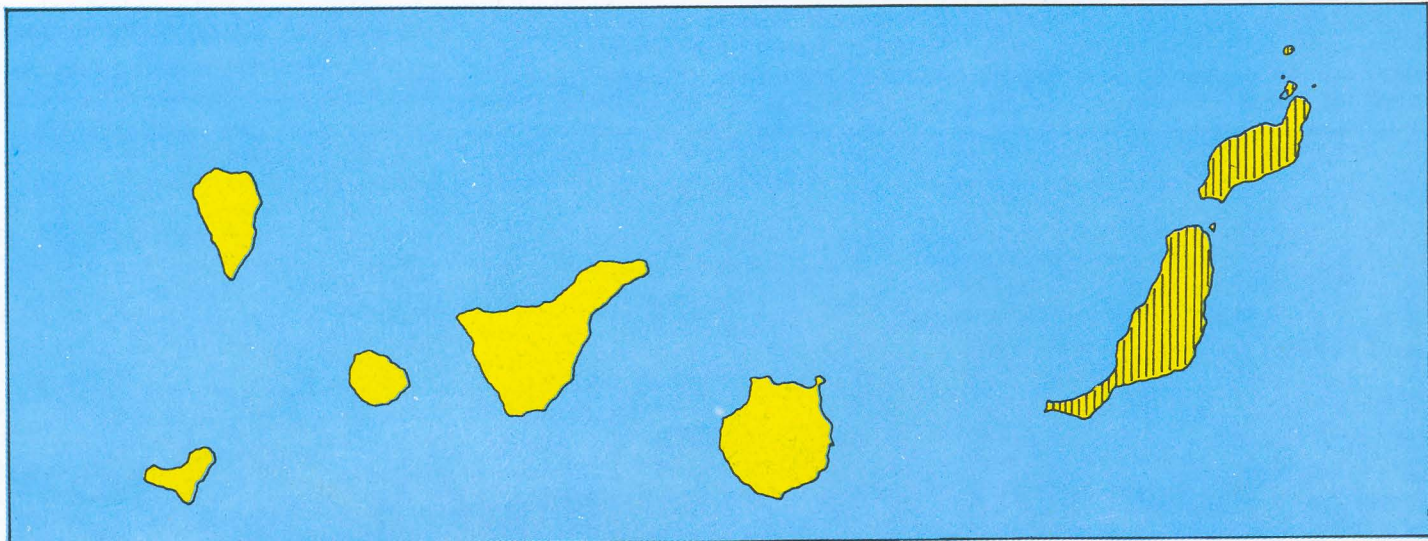

Distribución de *Chalcides ocellatus occidentalis*

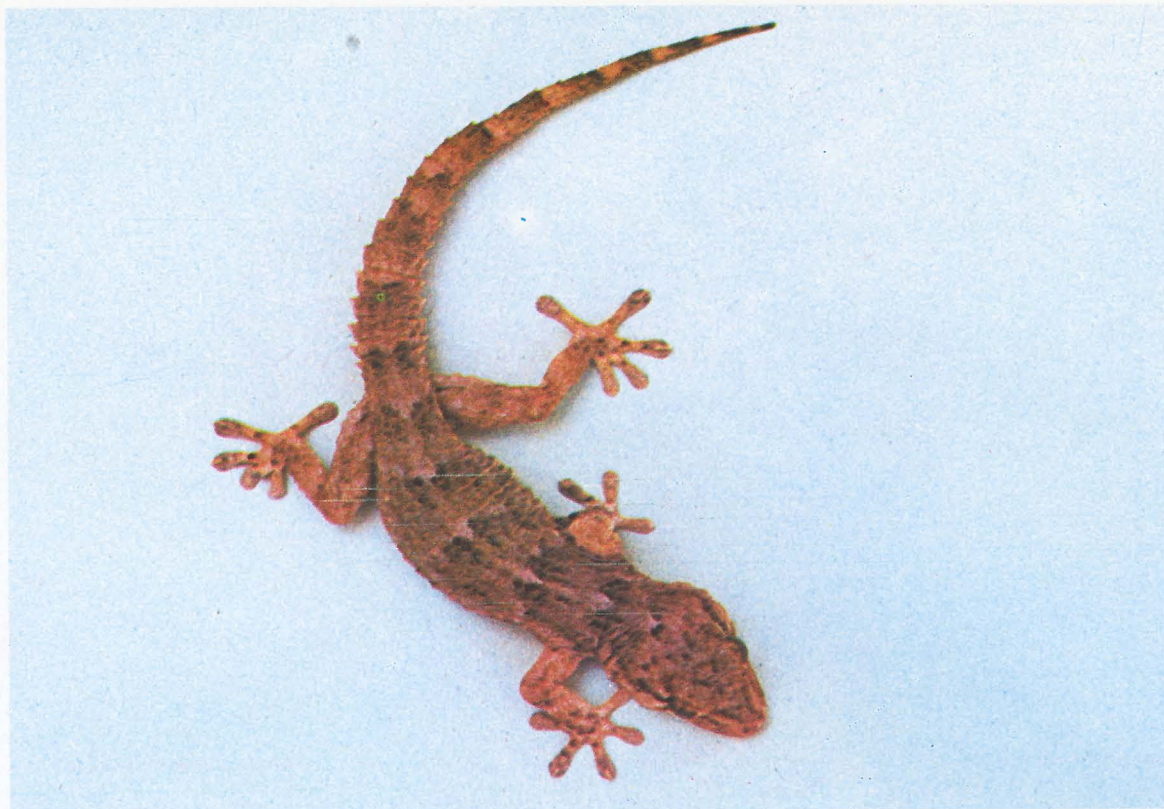

PERENQUEN COMUN

Clase: Reptilia
 Orden: Squamata
 Familia: Gekkonidae
 Género: *Tarentola*
 Especie: *T. mauritanica* (Linneo)
 Subespecie: *T. mauritanica angustimentalis*.

Nombres vulgares: Perenquén, perinquén, salamanquesa, salamanquesa común, salamandra, gecko, placán dragoncito salamanquesa mediterránea.

Habitat: Paredes de las casas, tapias, rocas, bajo piedras, etc.

Epoca de apareamiento y puesta: Se supone que su apareamiento ocurre en primavera y verano. Según los pocos datos conocidos realiza 2 puestas en primavera y verano. Ponen 2 huevos por puesta, que miden como máximo: 13-14 x 10-11 milímetros, con un periodo de incubación de 4 meses. Longitud: Hasta un máximo de 16

FAUNA CANARIA

REPTILES

centímetros. Peso aproximado: entre 9 y 13 gramos.

Coloración: Grisácea, pardusca clara, con algunas manchas oscuras y blancuecinas en las partes superiores y de un blanco amarillento en las inferiores: La coloración varía con la exposición a la luz.

Distribución: Islas de Fuerteventura y Lanzarote, así como Graciosa y el resto de los islotes orientales. Fuera de Canarias se extiende por la Penín-

sula Ibérica y la cuenca mediterránea. La subespecie *angustimentalis* se diferencia de la especie tipo por ser menos espinosa y menos rugosa sobre el dorso y cola.

Es una especie de hábitos nocturnos, aunque a veces se observan durante el día tomando sol.

Se alimenta de insectos que captura situándose en las zonas de penumbra y permaneciendo al acecho de los ejemplares que aletean alrededor de una luz.

Durante la cópula pueden emitir un sonido sordo. Colocan sus huevos entre las grietas de las paredes.

Animales muy territoriales: defienden su espacio vital con gran agresividad contra cualquier intruso del mismo sexo y especie.

Texto: Aurelio Carnero Hernández

Foto: Francisco Pérez Padrón

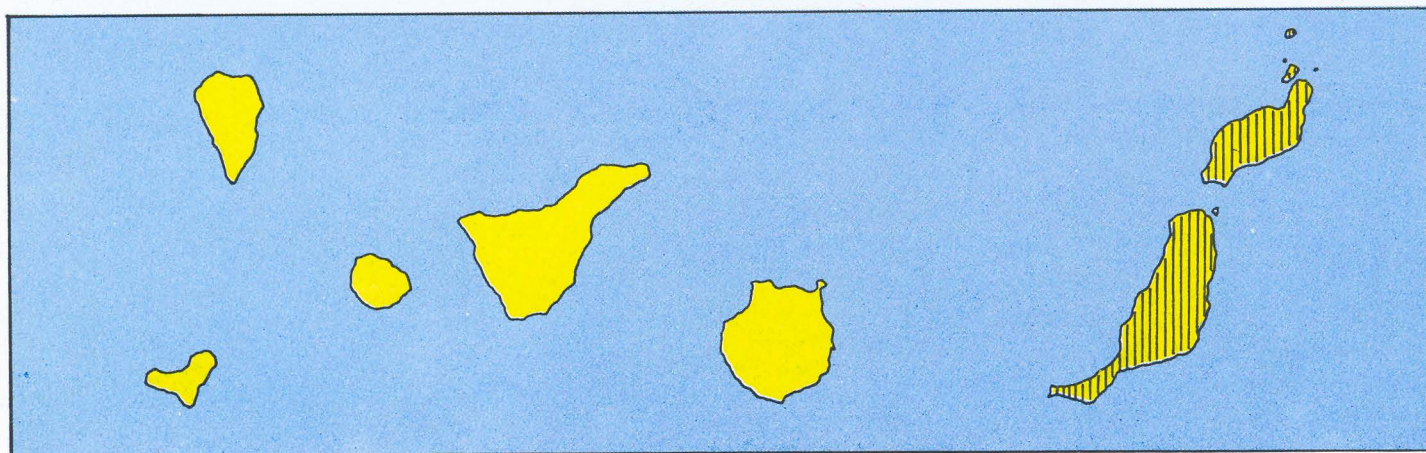

Distribución de *Tarentola mauritanica*