

Vista panorámica del Puerto de la Luz

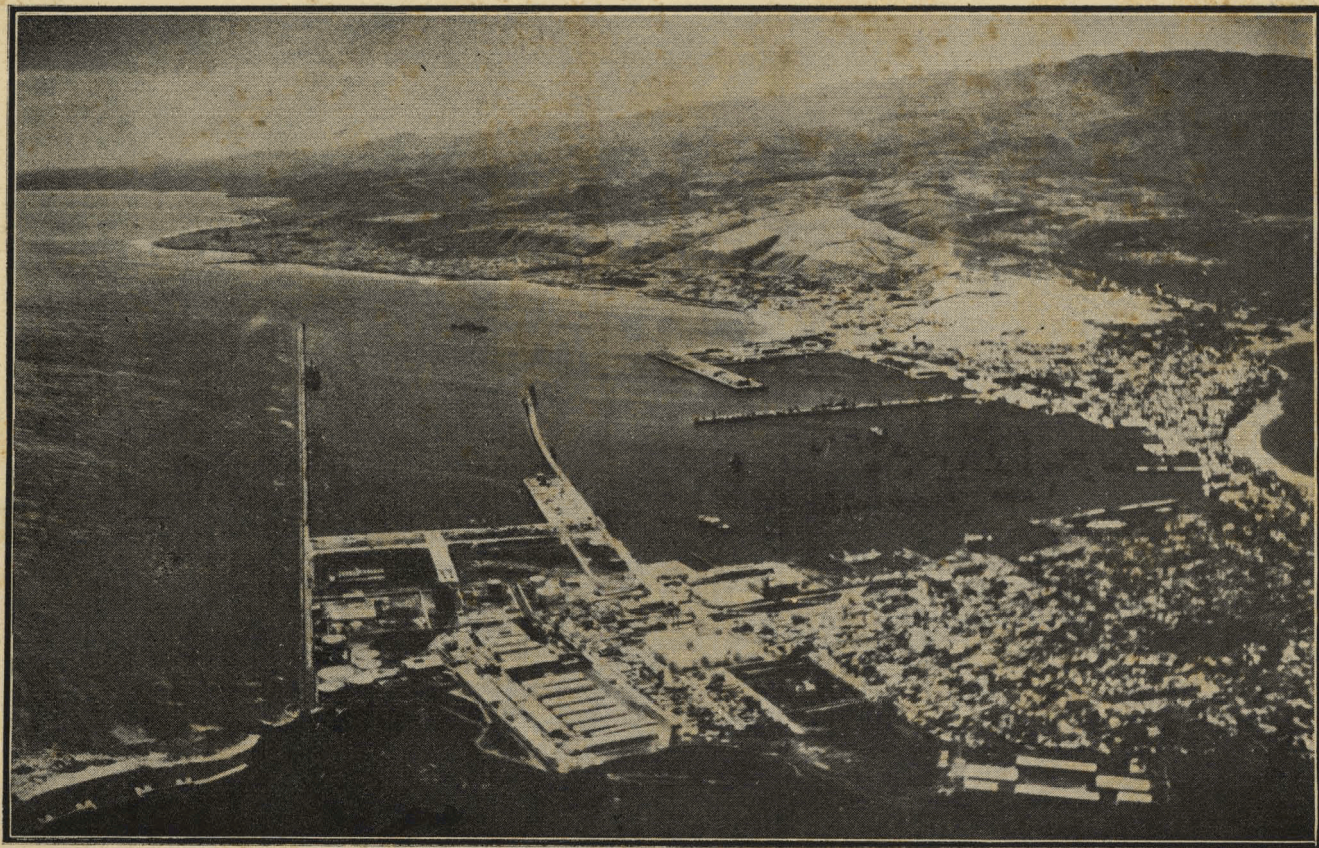

LAS PALMAS DE GRAN CANARIA

EL PUERTO EN 1948

RESUMEN GENERAL de Ingresos y Gastos correspondiente al Ejercicio 1948,

INGRESOS

CONCEPTOS	IMPORTES					
	PARCIALES	TOTALES				
	Pesetas	Pesetas				
Existencia al comenzar el ejercicio	14.315.484,52	14.325.252,71				
<table border="0"> <tr> <td rowspan="2">}</td> <td>En el Banco de España.....</td> <td></td> </tr> <tr> <td>En la Depositaria</td> <td>9.768,19</td> </tr> </table>	}		En el Banco de España.....		En la Depositaria	9.768,19
}		En el Banco de España.....				
	En la Depositaria	9.768,19				
<u>ARBITRIOS</u>						
Por corriente y resultas:						
Arbitrios sobre pasajeros y mercancías basado en el impuesto de Transportes	3.515.543,51					
Impuestos por Muellaje o uso de muelle y sus zonas de servicio, almacenajes, permanencias, guarderías, depósitos y demás derechos de ocupación de superficie, descubiertas, cubiertas, etc.	1.506.452,87					
Impuesto sobre la pesca	257.604,52					
Cánones por concesiones y demás ocupaciones permanentes o temporales	246.476,16					
Ingresos tarifados por atraque a los muelles	1.018.839,30					
Ingresos tarifados por fondeos de buques.....	59.052,70					
Ingresos tarifados por servicios de básculas.....	63.491,90					
Ingresos tarifados por servicios de ocupación de superficie en los muelles	1.141.553,30					
Ingresos tarifados por servicios de uso de boyas de amarre.....	70.185,53					
Ingresos tarifados por suministro de agua potable	618.001,95					
Ingresos tarifados por servicio de alumbrado eléctrico	16.140,70					
Ingresos tarifados por servicio de remolcadores, barcazas y demás auxiliares al comercio y a la navegación	41.527,50					
Reintegros de anticipos al personal	53.859,09					
<u>SERVICIOS VARIOS</u>						
Por arbitrios	85.285,77					
Plus de cargas familiares (transferencias)	58.441,84					
<u>RESULTAS</u>						
Reintegros por anticipos pendientes de ejercicios anteriores.....	89.483,33					
De otros conceptos	706,94	8.842.646,91				
<u>OTROS INGRESOS</u>						
Del Empréstito		1.876.000,00				
De Fianzas y Depósitos.....		31.705,90				
Subvención para pago interés Empréstito.....		500.000,00				
TOTAL INGRESOS Y EXISTENCIA.....		25.575.605,52				

V.º B.º
EL PRESIDENTE,
DIEGO VEGA SARMIENTO

Las Palmas de Gran Canaria,

con inclusión de la existencia al comenzar el citado ejercicio.

G A S T O S

C O N C E P T O S	I M P O R T E S	
	PARCIALES	TOTALES
	Pesetas	Pesetas
CON CARGO A FONDOS PROPIOS		
Capítulo I.—Personal.....	2.398.061,57	
Capítulo II.—Material.....	207.843,43	
Capítulo III.—Gastos diversos: Gastos varios.....	2.823.579,21	
Capítulo IV.—Insuficiencia de crédito.....	2.500,00	
Capítulo V.—Ejercicio cerrado.....	76.175,77	
Resultas de gastos.....	287.381,85	
Obras nuevas: Defensas para los muelles (nuevo proyecto).....	41.077,45	5.886.619,28
CON CARGO A FONDOS DE SUBVENCION		
Reparación explanada de Santa Catalina tramo Muelle-Eduardo Benot—Tramo 1.º.....	85.482,75	
Reparación pavimento explanada Santa Catalina tramo León y Castillo-Eduardo Benot....	85.490,49	
Defensas para los muelles.....	978,60	
Reparación explanada Sta. Catalina, Muelle Santa Catalina-Eduardo Benot—Tramo 2.º....	87.135,13	259.086,97
CON CARGO A FONDOS DEL EMPRESTITO		
Ensanche del Muelle de La Luz, Trozo 2.º.....	487.680,35	
Acondicionamiento para aguada a los Muelles de Primo de Rivera y del Generalísimo.— I. Depósitos de Agua.....	372.468,83	
Adquisición de terrenos y dependencias militares de la Isleta.....	2.931.468,09	
Quebranto en la emisión del Empréstito, Serie B.....	131.320,00	
Gastos del Empréstito.....	4.376,77	3.927.314,04
OTROS DESEMBOLSOS		
Pago de intereses del Empréstito con cargo a la Subvención para dicho fin.....	500.000,00	
Anticipo con cargo a fondos del Empréstito, para abono de intereses.....	446.900,00	
Anticipos para viajes autorizados, pendientes de formalizar.....	11.881,00	
Devolución de Fianzas.....	8.290,00	967.071,00
TOTAL.....		10.990.091,29
Existencia para el ejercicio de 1.949:		
De fondos de arbitrios.....	6.081.106,52	
De fondos de subvención para obras.....	1.330.629,58	
De fondos del Empréstito.....	7.131.361,81	
De fondos de Fianzas y Depósitos.....	42.416,32	14.585.514,23
TOTAL GASTOS Y EXISTENCIAS.....		25.575.605,52

31 de Diciembre de 1.948.

EL SECRETARIO-CONTADOR,
ROBERTO BARTUAL GOMEZ

MOVIMIENTO DE LA NAVEGACION.—Buques entrados, por meses.

AÑO 1.948

MESES	VAPORES		VELEROS		TOTALES	
	Número	Toneladas	Número	Toneladas	Número	Toneladas
Enero	345	609.649	103	6.009	448	615.658
Febrero.....	391	709.211	102	5.798	493	715.009
Marzo.....	386	657.704	81	4.742	467	662.446
Abril.....	382	645.545	101	5.157	483	650.702
Mayo.....	344	658.485	103	9.268	447	677.753
Junio.....	354	634.605	96	4.976	450	639.581
Julio.....	341	624.073	92	7.114	433	631.187
Agosto.....	373	741.616	64	4.363	437	745.979
Septiembre.....	366	662.210	101	5.200	467	667.410
Octubre.....	417	784.085	91	4.989	508	789.074
Noviembre.....	411	831.506	94	5.042	505	836.548
Diciembre.....	407	750.588	86	5.602	493	756.190
TOTALES.....	4.517	8.319.277	1.114	68.260	5.631	8.387.537

MOVIMIENTO DE LA NAVEGACION.—Buques entrados, clasificados por banderas.

AÑO 1.948

BANDERAS	VAPORES		VELEROS		TOTALES	
	Número	Toneladas	Número	Toneladas	Número	Toneladas
Españoles	2.627	1 316.607	1.105	67.970	5.732	1.384.577
Ingleses.....	705	3.440.717	3	82	708	3.440.799
Suecos	274	635.368			274	635.368
Italianos	160	602.149	2	72	162	602.221
Noruegos.....	234	503.957			234	503.957
Panameños.....	78	403.267			78	403.267
Holandeses.....	96	346.875			96	346.875
Argentinos.....	94	342.759			94	342.759
Norteamericanos.....	53	258.820			53	258.820
Daneses	83	166.154			83	166.154
Belgas.....	40	128.308			40	128.308
Griegos.....	11	43.763			11	43.763
Finlandeses.....	11	29.229			11	29.229
Canadienses.....	4	17.145			4	17.145
Suizos	5	16.810			5	16.810
Franceses	7	15.811	3	96	10	15.907
Chilenos	4	13.026			4	13.026
Hondureños.....	4	11.498			4	11.498
Portugueses.....	19	9.806			19	9.806
Uruguayos.....	2	8.636			2	8.636
Turcos	2	6.828			2	6.828
Sur-Africanos.....	1	1.442			1	1.442
Brasileños.....	2	258			2	258
Letonianos.....	1	44			1	44
Estonianos.....			1	40	1	40
TOTALES.....	4.517	8.319.277	1.114	68.260	5.631	8.387.537

DISTRIBUCION DEL MOVIMIENTO DE MERCANCIAS POR NAVEGACIONES

CLASE DE NAVEGACION	TOTALES = Toneladas
IMPORTACION	
Cabotaje interinsular.....	91.530
Cabotaje Península.....	126.053
Gran Cabotaje.....	113.066
Altura.....	967.277
TOTAL.....	1.297.926
EXPORTACION	
Cabotaje interinsular.....	24.916
Cabotaje Península.....	94.228
Gran Cabotaje.....	102.796
Altura.....	357
Combustibles suministrados a la navegación.....	1.001.450
TOTAL.....	1.223.747

RESUMEN DEL MOVIMIENTO DE MERCANCIAS EN LOS AÑOS 1947 y 1948

CLASE DE NAVEGACIÓN	IMPORTACIÓN		EXPORTACION		TOTALES GENERALES	
	1.947	1.948	1.947	1.948	1.947	1.948
	Toneladas	Toneladas	Toneladas	Toneladas	Toneladas	Toneladas
Cabotaje interinsular	47.997	91.530	9 263	24.916	57.260	116.446
Cabotaje con la Península	194.446	126.053	107.910	94.228	302.356	220.281
Gran Cabotaje	55.212	113.066	86.998	102.796	142.210	215.862
Altura	854.271	967.277	637	357	854.908	967 634
Combustibles suministrados a la navegación..	—	—	789.934	1.001.450	789 934	1.001.450
TOTALES.....	1.131.926	1.297.926	994.742	1.223.747	2.126.668	2.521.673

RESUMEN DEL MOVIMIENTO DE MERCANCIAS EN LOS AÑOS QUE SE EXPRESAN

A Ñ O S	IMPORTACION — Toneladas	EXPORTACION — Toneladas	T O T A L E S — Toneladas
1938	710.535	150.154	860.687
1939	705.433	167.749	873.182
1940	479.421	150.669	630.090
1941	254.128	123.140	377.268
1942	255.315	111.993	367 308
1943	260.900	101.291	362.191
1944	270.290	111.841	382.131
1945	256.642	120.614	377 256
1946	650.051	162.657	812.688
1947	1.131.926	994.742	2.126.668
1948	1.297.926	1.223.747	2.521.673

(1) Incluidos los carbones y petróleos suministrados a la navegación.

MOVIMIENTO DE PASAJEROS

CLASE DE NAVEGACION	EMBARCADOS				DESEMBARCADOS				TOTAL GENERAL
	1. ^a	2. ^a	3. ^a	TOTAL	1. ^a	2. ^a	3. ^a	TOTAL	
Entre los puertos de las Islas Canarias	4.615	6.403	25.150	36.168	3.723	5.206	21.755	30.684	66.852
Entre estos y los demás puertos españoles..	1.633	1.032	3.835	6.500	1.675	1.098	3.312	6.085	12.585
Procedentes o con destino a puertos extran- jeros del Mediterráneo y Costa de Africa hasta Cabo Blanco.....	—	—	—	—	—	—	—	—	—
Procedentes o con destinos demás puertos europeos.....	263	11	4	278	295	2	2	299	577
Procedentes o con destino a puertos de los demás países.....	39	19	37	95	17	5	9	31	126
TOTALES.....	6.550	7.465	29.026	43.041	5.710	6.311	25.078	37.099	80.140

MOVIMIENTO DE PASAJEROS

IMPORTACION

MESES	C A B O T A J E						G R A N C A B O T A J E			A L T U R A			TOTAL
	I S L A S			P E N I N S U L A			P U E R T O S D E E U R O P A			D E M A S P A I S E S			
	1. ^a	2. ^a	3. ^a	1. ^a	2. ^a	3. ^a	1. ^a	2. ^a	3. ^a	1. ^a	2. ^a	3. ^a	
Enero	390	474	1.817	184	111	360	30	—	—	1	—	—	3.367
Febrero	537	777	3.172	186	134	314	27	—	—	1	—	—	5.148
Marzo	105	175	780	116	50	232	43	—	—	—	—	—	1.501
Abril	304	431	1.664	76	48	95	4	—	—	—	—	—	2.622
Mayo	309	357	1.833	114	58	284	11	—	1	—	—	—	2.967
Junio	397	423	1.679	117	77	188	12	—	—	3	—	7	2.903
Julio	270	424	2.056	131	96	210	40	2	—	—	—	—	3.229
Agosto	226	468	1.851	170	87	480	23	—	—	6	—	2	3.313
Septiembre	264	408	1.698	121	65	343	14	—	—	—	—	—	2.913
Octubre	307	455	1.784	161	125	383	23	—	1	3	—	—	3.242
Noviembre	350	436	1.612	165	144	252	36	—	—	—	—	—	2.995
Diciembre	264	378	1.809	134	103	171	32	—	—	3	5	—	2.899
	3.723	5.206	21.755	1.675	1.098	3.312	295	2	2	17	5	9	37.099

MOVIMIENTO DE PASAJEROS

EXPORTACION

MESES	C A B O T A J E						G R A N C A B O T A J E			A L T U R A			TOTAL
	I S L A S			P E N I N S U L A			P U E R T O S D E E U R O P A			D E M A S P A I S E S			
	1. ^a	2. ^a	3. ^a	1. ^a	2. ^a	3. ^a	1. ^a	2. ^a	3. ^a	1. ^a	2. ^a	3. ^a	
Enero	449	557	2.157	68	63	295	15	—	—	1	—	—	3 605
Febrero	640	847	3.507	199	106	356	23	—	—	1	—	—	5.479
Marzo	151	198	485	62	16	78	22	—	—	7	—	1	1.018
Abril	317	471	1.960	136	74	205	12	—	—	1	1	—	3.177
Mayo	407	572	2.350	124	105	215	38	—	—	—	—	4	3.815
Junio	514	600	2.468	145	102	392	21	—	1	—	—	4	4.247
Julio	397	531	1.771	141	81	624	19	4	—	7	11	5	3.589
Agosto	343	537	2.440	136	122	587	24	1	3	11	—	—	4.204
Septiembre	338	546	2.411	162	74	298	14	—	—	1	—	—	3.844
Octubre	394	576	2.542	259	118	291	32	6	—	2	7	13	4.240
Noviembre	391	500	1.671	128	102	293	18	—	—	4	—	7	3.114
Diciembre	274	468	1.590	73	69	201	25	—	—	4	—	5	2.709
	4.615	6.403	25.150	1.633	1.032	3.835	263	11	4	39	19	37	43.041