

Fiestas

LA RUTA DEL ALMENDRERO EN FLOR

Valsequillo de Gran Canaria, municipio rural de las medianías celebra en la última quincena de enero La Ruta del Almendrero en Flor, donde se exalta la floración del almendrero. Esta ruta se celebra en los barrios de La Barrera, Valsequillo (Casco), Las Vegas y Tenteniguada. Cada año con motivo de estas Ruta del Almendrero en Flor, el sábado previo a la fiesta se celebra "El día del turista". Este evento se ve acompañado con la participación de distintas agrupaciones folclóricas, muestra de artesanía, degustación de productos de la tierra y el Rancho de Ánimas de Valsequillo de Gran Canaria, siendo este un fenómeno social y cultural que se ha ido transmitiendo de generación en generación. En sus cánticos van acompañados de instrumentos de cuerda y percusión. El Rancho de Ánimas actúa durante la celebración de estas fiestas en los distintos barrios que conforman la Ruta.

FIESTAS DE SAN MIGUEL ARCÁNGEL

La fiesta Patronal del municipio es la de San Miguel Arcángel, que se celebra cada 29 de Septiembre. En ella sobresalen distintos actos como la tradicional Romería, la Feria de Ganado Selecto, La Noche Mágica, el Pub Miguelito, Fiesta Guateque de los Años 60, la Misa- Procesión y la Suelta del Perro Maldito en la que los vecinos escenifican el siguiente dicho popular:

*La noche de San Miguel
a tu ventana toqué
no te abro, está suelto
el Perro de San Miguel*



Fiesta de La Ruta del Almendro en Flor.



Oficina de Información Turística



Calle Avda de Juan Carlos I, n.º 8
Valsequillo 35217
Tlf.: 928 705 761
turismo@valsequillogc.net

VALSEQUILLO DE GRAN CANARIA

GranCanaria

Patronato de Turismo de Gran Canaria

Triana, 93
35002 Las Palmas de Gran Canaria
Tlf.: (+34) 928 219 600
Fax: (+34) 928 219 601

 mygrancanaria
 turismogc
 visitgrancanaria

www.grancanaria.com



MUNICIPIOS DE GRAN CANARIA



Gastronomía



PRODUCTOS TÍPICOS DEL MUNICIPIO

Queso	Almendras
Miel	Vino
Fresas	

Receta típica

Potaje de jaramagos

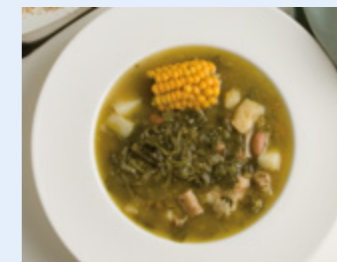

INGREDIENTES

1 Kgr. de Jaramagos
500 gr. de Papas
300 gr. de Judías blancas
250 gr. de costillas de cochino
200 gr. de Batata
1/2 Pimiento verde
100 gr. de Ñame (opcional)
3 dientes de Ajo / Sal al gusto
1 cucharada de Pimentón
1/2 cucharada de Cominos
1/2 vaso pequeño de Aceite de oliva
1 cucharada de Colorante alimentario

PREPARACIÓN

En primer lugar, se ponen a guisar las judías blancas, que habremos dejado de remojo durante toda la noche y las costillas en un caldero con agua abundante. Aparte hervimos un momento los jaramagos y tiramos el agua resultante, porque, de no hacerlo, al potaje se le quedaría un sabor demasiado amargo. Cuando estén casi guisadas las judías (durante 1 hora aproximadamente)*, añadimos al caldero: los jaramagos, papas, ñame, batata, pimiento; todo picado en trozos pequeños, más un buen chorro de aceite y el majado de ajos con cominos, pimentón y sal. Al final se le pone el colorante, que da un color agradable al potaje, pero no le aporta sabor. Todo esto lo dejamos que se cocine bien, a fuego lento (30 minutos)*, hasta que todos los ingredientes estén cocinados y apotajados. Se deja reposar un poco, y ya está listo para servir. Con el acompañamiento de un buen trozo de queso de Valsequillo de Gran Canaria.

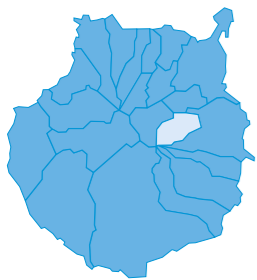

Está situado en las medianías del Este, entre los 400 y los 1800 metros de altitud aproximadamente.



Cuartel de El Colmenar.

¿Sabías que...?

A los Valsequilleros/as se les identifica con un dicho popular que dice:

...“ los valsequilleros parten un higo para completar el kilo” ...

Es un modo de ser preciso hasta la exageración. Se dice de quien no escatima gestos ni esfuerzos para ahorrar (dicho finamente: economizar). Con buen talante ha terminado por ser asumido con ironía y así lo pregonan los propios vecinos naturales de este pueblo de las medianías de Gran Canaria, haciendo alarde de la justicia y del honor.

Un recorrido por el municipio de Valsequillo de Gran Canaria, comienza en el mismo Casco Histórico del municipio, donde podemos visitar la **Iglesia de San Miguel Arcángel**, antes existió una pequeña ermita propiedad de la Parroquia de San Juan de Telde hasta 1800. El actual edificio se construyó sin planos entre 1903 y 1923. El edificio es de estilo ecléctico, con distintos estilos artísticos, especialmente clasicista y neogótico.

La iglesia alberga obras tan importantes como “San Miguel El Chico”, la primera imagen de San Miguel Arcángel con 20 centímetros de altura, o la Pila Verde de bautismo, de barro cocido y cerámica vidriada, traída desde Sevilla a finales del siglo XV.

Otra obra de gran valor artístico es la de San Miguel Arcángel, tallada en 1804 por el escultor Luján Pérez, inspirada en la imagen primitiva de la ermita. Existen en la iglesia otras obras importantes como el Cristo Crucificado, tallado en 1801 por Luján Pérez, además de cuadros como el de San Jerónimo, que ya figuraba en el inventario en 1889. Todo el patrimonio artístico y religioso que existe en la Iglesia de San Miguel se encuentra



Tajinaste Azul.

señalizado con placas identificativas en las que se describen los datos del mismo.

En la visita a la iglesia de San Miguel, podemos apreciar las Tallas Flamencas del siglo XV, bien de interés cultural. Son cinco esculturas de iguales proporciones que representan a Santa Catalina de Alejandría, Santa Clara de Asís, Santa Lucía, San Bernardo y Santiago el Mayor, localizadas en el oratorio de Nuestra Señora de la Salud, del barrio de la Era de Mota. Se dice que estas imágenes son parte del retablo primitivo de la capilla colateral del Evangelio de la Iglesia de San Juan Bautista de Telde.

Estas tallas se encontraron en el Oratorio de la Virgen de la Salud, en el Barrio de la Era de Mota y fueron restauradas por el Cabildo de Gran Canaria.

Seguimos paseando por la zona peatonal del municipio de Valsequillo de Gran Canaria, donde se encuentra la Plaza de El Pilar, La Biblioteca Municipal Benito Pérez Galdós y el Ayuntamiento. Durante el recorrido nos encontraremos con distintas placas informativas de los edificios históricos y antiguos de interés patrimonial que se encuentran en la zona. Por el camino llegamos a la Calle el Sol



Caldera de Los Marteles.

donde nos encontramos con un precioso Mirador desde donde podemos observar una panorámica del **Barranco de San Miguel** y los **Roques de Tenteniguada**, así como el **Cuartel de El Colmenar**, construido en 1530 en el barranco de San Miguel entre las edificaciones vinculadas a la vida castrense. El edificio consta de dos plantas con un corredor de madera. La planta baja del ala derecha estaba destinada a los caballos y en la planta alta se alojaba la tropa, mientras que en la izquierda se alojaban los mandos y se guardaban los suministros y en el centro contaba con un patio de armas. Este cuartel se creó con el objetivo de luchar contra los conquistadores que llegaban desde la costa hasta Valsequillo de Gran Canaria por el barranco de San Miguel. Debemos destacar que en el cuartel



Iglesia de San Miguel Arcángel.



del Colmenar estuvo destinado como Comandante de Armas de Milicias, el Subteniente D. Antonio Pérez Gutiérrez, abuelo del escritor D. Benito Pérez Galdós. En la actualidad el cuartel del Colmenar está declarado Bien de Interés Cultural por la Comunidad Autónoma de Canarias.

Otro lugar de especial interés es el **Mirador de la Montaña del Helechal**, se trata de un pitón fonolítico del ciclo Roque Nublo, que se encuentra en un cono volcánico de edad mucho más reciente, llamado caldereta. Desde esta chimenea volcánica se puede obtener una de las mejores panorámicas del municipio y sobre ella se

creo que existió un santuario aborigen (almogarén). Las cuevas prehistóricas del barranco de San Miguel, exactamente en el barrio de Los Llanetes, son símbolo de los habitats que existían en la antigüedad y que en la actualidad son reutilizadas formando parte de la vivienda actual, pero aún existen muchas cuevas en su estado original.

Otro **barranco** que debemos mencionar es el de **Los Cernícalos**. Se trata de un barranco tipo intra-canyon originado y modelado por las coladas fonolíticas provenientes de los volcanes de Las Canadas con picón y lapilli en sus zonas más altas. Debemos destacar su gran valor ecológico y paisajístico, ya que en sus laderas se encuentra uno de los mejores acebuchales de la isla y en su cauce de agua permanente una importante saucedada. Además, este barranco permite realizar actividades de senderismo pudiendo recorrerlo casi en su totalidad.



Vista al pueblo.

Cómo llegar

EN GUAGUA
DESDE LAS PALMAS DE
GRAN CANARIA
25 Km.

Debe tomar la **línea 80** o **12** hasta el municipio de Telde y luego la **línea 13** hasta Valsequillo o la **línea 43** pasando por el barrio de San Roque hasta Valsequillo.

DESDE MASPALOMAS
55 Km (Playa del Inglés).

Debe tomar la **línea 90** hasta el municipio de Telde y luego la **línea 13** desde Telde hasta Valsequillo o la **línea 43** pasando por el barrio de San Roque hasta Valsequillo.

Además de este sendero, Valsequillo de Gran Canaria, cuenta con una guía de 10 senderos más habilitados por toda la geografía de su municipio, donde destacan **las Rutas del Tajinaste Azul**, que va desde la Caldera de Los Marteles hasta el Rincón de Tenteniguada, en el que podemos ver especies como la Flor de Piedra, la Salvia Blanca, la Col de Risco, Flor de Mayo Leñosa, el Bicácaro y el Tajinaste Azul, que solo florece en esta parte del municipio y en la primavera muestra su mejor color. En estas rutas podemos observar los distintos Roques de Valsequillo de Gran Canaria, el Roque Grande, Los Picachos, Roque El Saucillo, Roque Jincao,... Por último, destacamos **la Caldera de Los Marteles**, es un cráter de forma elíptica de 500 metros de diámetro y 80 metros de profundidad. Fue formado por un volcanismo explosivo, producido por la interacción agua-magma y en la actualidad se forma una cuenca hídrica cerrada, lo que lo hace muy apto para el cultivo.