

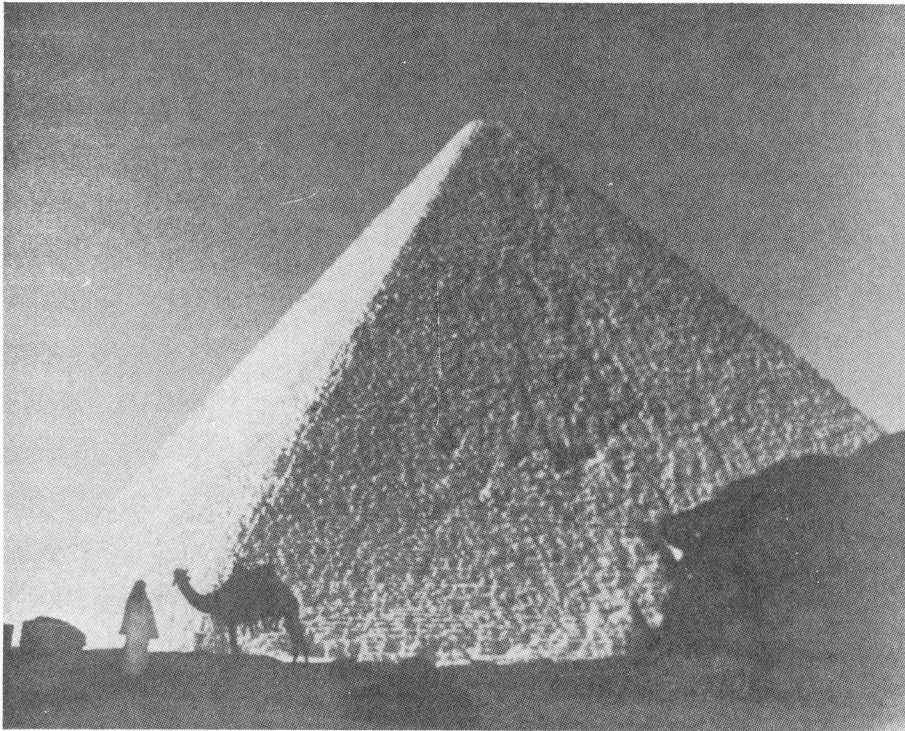

CONCURSO «inco»

FOTOGRAFIA "J"



La foto nos muestra una pirámide, precisamente la conocida como la Gran Pirámide. Se encuentra, junto con otras dos, a las puertas de la capital egipcia, en un oasis que se ha hecho famoso. Esta Gran Pirámide, si bien se la conoce con otro nombre, estaba dedicada al faraón Khufu y, junto con las otras dos, fueron erigidas en la IV Dinastía.

Consta de una estructura de piedra, extraída del lugar donde se asienta y de un revestimiento de piedra caliza procedente de otros puntos cercanos. La superficie de su base es de 542 Has. y, si bien la altura primigenia fue de 146,72 metros, en la actualidad alcanza 9,50 metros menos, debido a los agentes erosivos.

- 27.- ¿COMO SE SUELE DENOMINAR ESTA PIRAMIDE?
- 28.- ¿QUE NOMBRES RECIBEN LAS OTRAS DOS GRANDES PIRAMIDES QUE SE ENCUENTRAN JUNTO A ELLA?
- 29.- ¿COMO SE CONOCE EL OASIS EN QUE SE ENCUENTRAN ENCLAVADAS?

En su deseo de complacer las solicitudes hechas por sus lectores AGUAYRO, Boletín Informativo de la Caja Insular de Ahorros de Gran Canaria, convoca la tercera edición de este Concurso de acuerdo con las bases que se exponen:

- 1ª.- Podrán participar en el mismo todos los clientes de la Caja mayores de diecisiete años inclusive, pudiendo también tomar parte aquéllos que cumplan la expresada edad en el transcurso del presente año.
- 2ª.- El Concurso está dotado de los siguientes premios:

1º	10.000 pesetas
2º	5.000 "
3º	2.500 "
4º	1.500 "
5º	1.000 "

- 3ª.- En los números de AGUAYRO de los meses de julio, agosto, septiembre y octubre de 1972, se publicará una serie de fotografías con varias preguntas relacionadas con las mismas. El contestar correctamente a las preguntas de cada una de estas fotografías, sumará al concursante veinte puntos, pero el fallo de una sola de las respuestas hará perder los puntos de la fotografía de que se trate, pero no de las otras si las respuestas a éstas son correctas.

FOTOGRAFIA "L"

A principios de este año, en el Salón del Trono del Gobierno Civil, tuvo lugar una reunión presidida por el Ministro de Industria, don José M^a López de Letona y Núñez del Pino, al objeto de firmar el acuerdo entre el INI y la CAJA INSULAR DE AHORROS DE GRAN CANARIA para promover la empresa de reparaciones navales " Astilleros Canarios, S. A. ".

- 32.- ¿EN QUE FECHA SE LLEVA A CABO LA FIRMA DEL EXPRESADO ACUERDO?
- 33.- ¿EN QUE PORCENTAJE DE PARTICIPACION ENTRAN EL INI Y NUESTRA ENTIDAD PARA LA FORMACION DE LA NUEVA INDUSTRIA?

Incógnitas + Saber = 10.



FOTOGRAFIA "K"

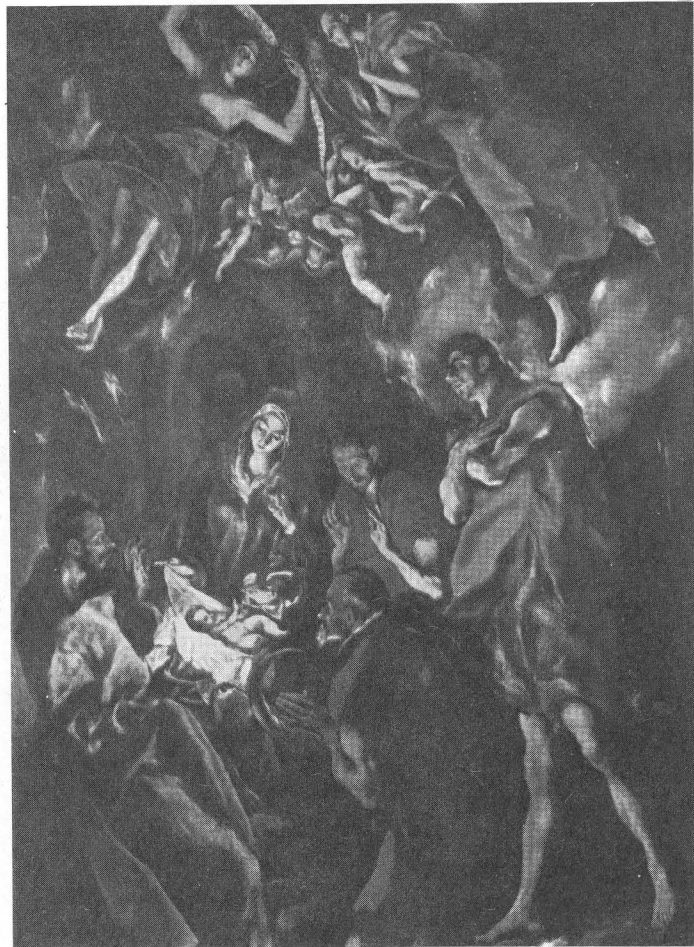

- 4ª.- El plazo de entrega de las respuestas a las fotografías publicadas en los cuatro meses terminará el día 20 de noviembre.
- 5ª.- El envío de soluciones puede realizarse mensualmente, o bien el total de las mismas, antes de la fecha indicada como tope. En el sobre, dirigido a: "AGUAYRO. Boletín Informativo de la Caja Insular de Ahorros de Gran Canaria. Lepanto, 45. Las Palmas", ha de figurar: Para el Concurso INCOGNITAS EN IMAGEN.
- 6ª.- Junto a las soluciones, bien se refieran éstas a las fotos publicadas en un número, o bien al total de los cuatro números, ha de incluirse el nombre, apellidos, dirección y número de la cuenta o cartilla de ahorros del concursante, teniendo en cuenta que sólo podrá participar un titular por cada cartilla o cuenta corriente.
- 7ª.- Caso de haber empate a puntos entre varios concursantes, se efectuará en el lugar, día y hora que se señalen, el correspondiente sorteo.
- 8ª.- El hecho de participar supone que el concursante acepta y se somete a las bases expuestas al igual que al fallo del jurado calificador, que será inapelable.

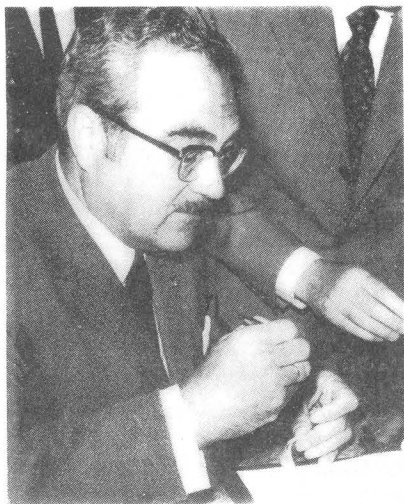

Como preludeo de las fiestas navideñas que se aproximan, ofrecemos esta preciosa obra de la pintura. El cuadro procede de la

iglesia de Santo Domingo el Antiguo, de Toledo, en la que queda el marco dorado original diseñado por el maestro autor del mismo.

- 30.- ¿QUIEN ES EL AUTOR DE TAN MAGNIFICA PINTURA?
31.- ¿EN QUE MUSEO SE ENCUENTRA EL LIENZO QUE REPRODUCIMOS?

Con estas preguntas damos por finalizadas las de esta edición de nuestro concurso. Como recordarán, el plazo de admisión de respuestas finaliza el próximo día 20 de noviembre, admitiéndose igualmente como válidas las puestas en Correos dicho día y que lleven el matasellos de tal fecha, así como las entregadas en cualquiera de nuestras Oficinas al objeto de que nos sean remitidas.

1000 pesetas para usted