

TOMO XXXVII

1980

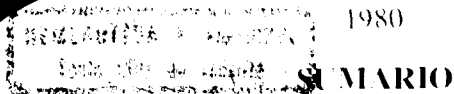

SUMARIO

ARQUEOLOGIA.—Mauro S. Hernandez Pérez y Dimas Martín Socas; Bertila Galvan Santos.

ANTROPOLOGIA.—Alberto Galvan Tudela.

HISTORIA.—Maria Fe Nuñez Muñoz.

GEOGRAFIA.—Luz Marina Garcia y Teresa Pulido Mañes.

LITERATURA.—Alejandro Goranescu; Rafael Muñoz Jimenez.

COMUNICACIONES A LA DIRECCION.—Leopoldo de la Rosa; Juan Jose Junquera; Ernesto Martín Rodriguez; Juan-Manuel Garcia Ramos; Luis Alemany.

NOTAS BIBLIOGRAFICAS.—Sebastian de la Nuez; Manuel de Paz Sanchez; Maria Isabel Navarro Segura; Teresa Pulido Mañes; Blanca Asensi y Alberto Galvan; Antonio Alvarez.

CRONICA DE LA FACULTAD.—Juan Régulo Perez.

ADDENDA.—Maria del Carmen Fraga Gonzalez.

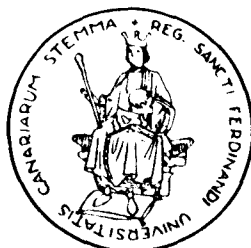

N.º 172

**REVISTA  
DE  
HISTORIA CANARIA**

**Imprime: LITOGRAFIA A. ROMERO, S. A.**  
**Avda. Angel Romero, s/n.**  
**Santa Cruz de Tenerife (España)**  
**Depósito Legal: TF. 172 - 1958**

# REVISTA DE HISTORIA CANARIA

TOMO XXXVII

1980

N.º 172

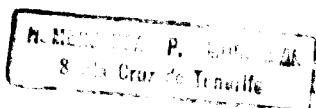

LA LAGUNA - TENERIFE  
ISLAS CANARIAS

# REVISTA DE HISTORIA CANARIA

Dedicada a estudios de Historia, Lingüística y Literatura relacionados con las Islas Canarias

Fundada en 1924, se publica desde 1941 por la Facultad de Filosofía y Letras de la Universidad de La Laguna, con apoyo del Excmo. Cabildo Insular de Tenerife y del Secretariado de Publicaciones de dicha Universidad

*Director:*

**Dr. D. Antonio de Béthencourt Massieu**

*Secretario:*

**Dr. D. Julio Hernández García**

PRECIO

ESPAÑA: 400 Ptas.

EXTRANJERO: \$ 6

Toda la correspondencia dirijase al Departamento de Historia, Moderna y Contemporánea. Facultad de Filosofía y Letras de la Universidad de La Laguna. Tenerife. Islas Canarias.

**Redacción y Administración**

Universidad de La Laguna - Tenerife, Islas Canarias

A la Directora de la  
Biblioteca Municipal, con la  
amistad y  
Isabel Caceres, Lebia del Rey  
1980 (Años)

## SUMARIO

### ARTICULOS

#### ARQUEOLOGÍA

Páginas

- MAURO S. HERNÁNDEZ PÉREZ Y DIMAS MARTÍN  
SOCAS, *Nueva aportación a la prehistoria de Fuerte-  
ventura. Los grabados rupestres de la montaña de  
Tindaya* ..... 13
- BERTILA GALVÁN SANTOS, *El trabajo del junco y la  
palma entre los canarios prehistóricos* ..... 43

#### ANTROPOLOGÍA

- ALBERTO GALVÁN TUDELA, *Estructura familiar y  
alianzas matrimoniales en un pueblo de Tenerife* ..... 85

#### HISTORIA

- MARÍA F. NÚÑEZ MUÑOZ, *La diócesis de Tenerife.  
Apuntes para su historia. De los orígenes hasta su res-  
tablecimiento definitivo* ..... 121

#### GEOGRAFÍA

- LUZ MARINA GARCÍA Y TERESA PULIDO MAÑES,  
*Los barrios de urbanización marginal en Santa Cruz  
de Tenerife* ..... 157

## LITERATURA

- ALEJANDRO CIORANESCU, *Antiguos autores canarios*. 205
- RAFAEL MUÑOZ JIMÉNEZ, *Antonio María Manrique: Vida y obr. En torno a su obra inédita. Estudio sobre el lenguaje de los primitivos canarios o guanches* . . . . . 221

## COMUNICACIONES A LA DIRECCION

- LEOPOLDO DE LA ROSA, *La familia materna de José Martí* . . . . . 245
- JUAN JOSÉ JUNQUERA Y MATO, *Reflexiones sobre el urbanismo canario y sus relaciones con Hispanoamérica* . . . . . 249
- ERNESTO MARTÍN RODRÍGUEZ, *La cueva de La Higuera. Nueva aportación a la prehistoria de la Isla de La Palma* . . . . . 253
- JUAN-MANUEL GARCÍA RAMOS, *Viana entre la historia y la literatura* . . . . . 263
- LUIS ALEMANY, *Antonio de Viana: una postura literaria ante la historia* . . . . . 267

## NOTAS BIBLIOGRÁFICAS

- SEBASTIÁN DE LA NUEZ, *Historia de la Literatura Canaria* (Joaquín Artiles e Ignacio Quintana) . . . . . 275
- SEBASTIÁN DE LA NUEZ, *Invención de la Luz* (Ana María Facundo) . . . . . 279
- MANUEL DE PAZ SÁNCHEZ, *II Coloquio de Historia Canario-Americana* (coordinación y prólogo Francisco Morales Padrón) . . . . . 283
- MARÍA ISABEL NAVARRO SEGURA, *La arquitectura doméstica canaria* (Fernando Gabriel Martín Rodríguez). 287
- TERESA PULIDO MAÑES, *La transformación de la propiedad agraria concejil en el paso del Antiguo al Nuevo Régimen* (Antonio M. Macías Hernández) . . . . . 291

TERESA PULIDO MAÑES, <i>El NW de Gran Canaria. Un estudio de demografía histórica (1485-1860)</i> (Juan Francisco Martín Ruiz) .....	295
BLANCA ASENSI Y ALBERTO GALVÁN, <i>II Simposio de Antropología Social: Regionalismo y valores, Tenerife, 1978</i> .....	299
ANTONIO ALVAREZ, <i>El barrio de San Andrés en Santa Cruz de Tenerife</i> (Teresa Pulido Mañes) .....	307

### CRÓNICA DE LA FACULTAD

JUAN RÉGULO PÉREZ .....	315
-------------------------	-----

### ADDENDA

MARIA DEL CARMEN FRAGA GONZALEZ .....	321
---------------------------------------	-----



UNIVERSIDAD DE LA LAGUNA  
FACULTAD DE FILOSOFIA Y LETRAS

REVISTA  
DE  
HISTORIA CANARIA

Director: Dr. D. Antonio de Béthencourt Massieu

Tomo XXXVII    La Laguna, Tenerife (Islas Canarias)    Año LVII

BIBLIOTECA P. MUNICIPAL  
Santa Cruz de Tenerife



LA LAGUNA – TENERIFE  
ISLAS CANARIAS